24
2000 - 2024

COSMOS

**CATALOGO E LISTINO**

BOX DOCCIA

PIATTI DOCCIA

MINI PISCINE

VASCHE

**2024**



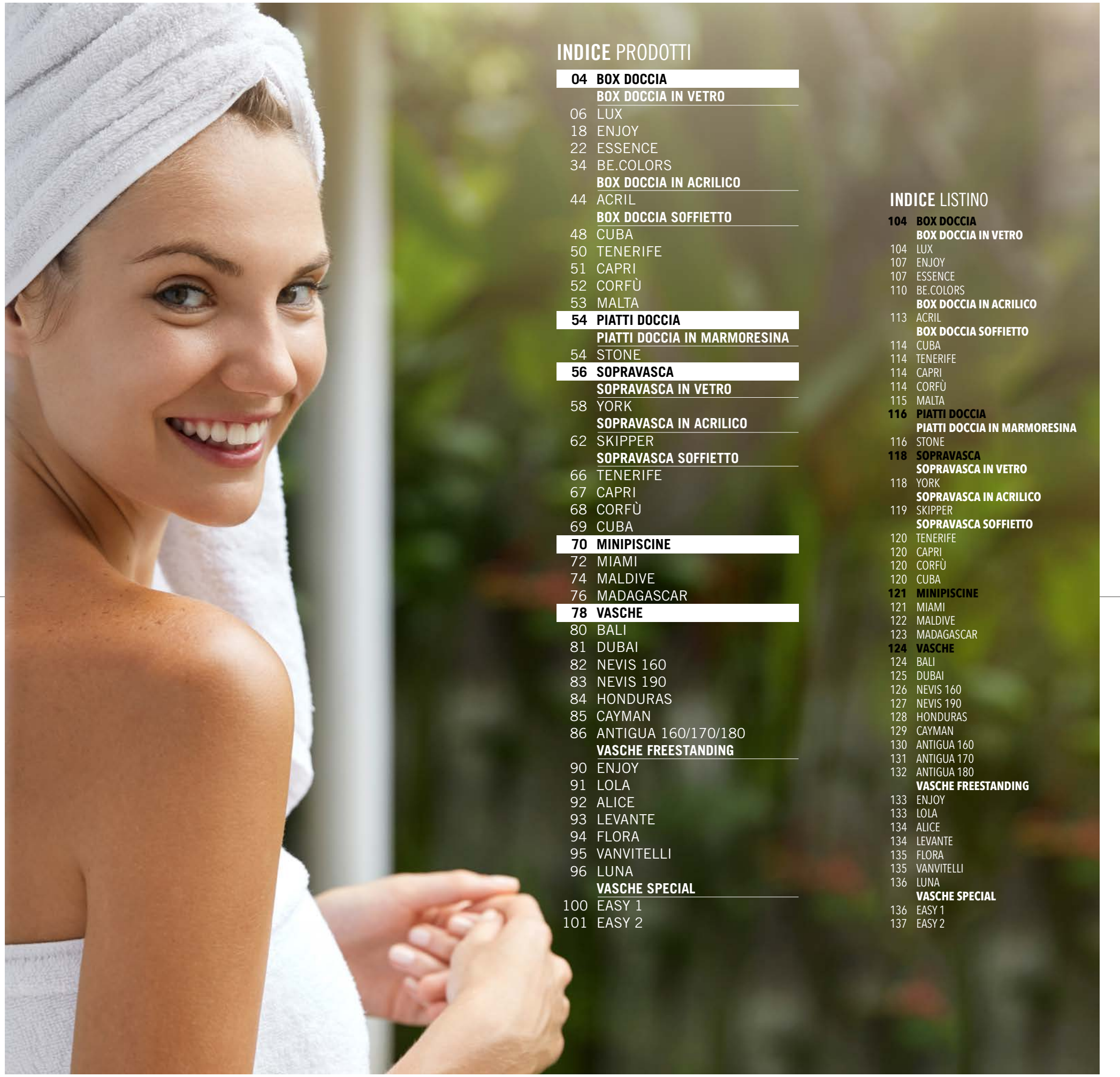

## INDICE PRODOTTI


**04 BOX DOCCIA**

**BOX DOCCIA IN VETRO**

06 LUX
18 ENJOY
22 ESSENCE
34 BE.COLORS

**BOX DOCCIA IN ACRILICO**

44 ACRIL

**BOX DOCCIA SOFFIETTO**

48 CUBA
50 TENERIFE
51 CAPRI
52 CORFÙ
53 MALTA

**54 PIATTI DOCCIA**

**PIATTI DOCCIA IN MARMORESINA**

54 STONE

**56 SOPRAVASCA**

**SOPRAVASCA IN VETRO**

58 YORK

**SOPRAVASCA IN ACRILICO**

62 SKIPPER

**SOPRAVASCA SOFFIETTO**

66 TENERIFE
67 CAPRI
68 CORFÙ
69 CUBA

**70 MINIPISCINE**

72 MIAMI
74 MALDIVE
76 MADAGASCAR

**78 VASCHE**

80 BALI
81 DUBAI
82 NEVIS 160
83 NEVIS 190
84 HONDURAS
85 CAYMAN
86 ANTIGUA 160/170/180

**VASCHE FREESTANDING**

90 ENJOY
91 LOLA
92 ALICE
93 LEVANTE
94 FLORA
95 VANVITELLI
96 LUNA

**VASCHE SPECIAL**

100 EASY 1
101 EASY 2


## INDICE LISTINO


**104 BOX DOCCIA**

**BOX DOCCIA IN VETRO**

104 LUX
107 ENJOY
107 ESSENCE
110 BE.COLORS

**BOX DOCCIA IN ACRILICO**

113 ACRIL

**BOX DOCCIA SOFFIETTO**

114 CUBA
114 TENERIFE
114 CAPRI
114 CORFÙ
115 MALTA

**116 PIATTI DOCCIA**

**PIATTI DOCCIA IN MARMORESINA**

116 STONE

**118 SOPRAVASCA**

**SOPRAVASCA IN VETRO**

118 YORK

**SOPRAVASCA IN ACRILICO**

119 SKIPPER

**SOPRAVASCA SOFFIETTO**

120 TENERIFE
120 CAPRI
120 CORFÙ
120 CUBA

**121 MINIPISCINE**

121 MIAMI
122 MALDIVE
123 MADAGASCAR

**124 VASCHE**

124 BALI
125 DUBAI
126 NEVIS 160
127 NEVIS 190
128 HONDURAS
129 CAYMAN
130 ANTIGUA 160
131 ANTIGUA 170
132 ANTIGUA 180

**VASCHE FREESTANDING**

133 ENJOY
133 LOLA
134 ALICE
134 LEVANTE
135 FLORA
135 VANVITELLI
136 LUNA

**VASCHE SPECIAL**

136 EASY 1
137 EASY 2

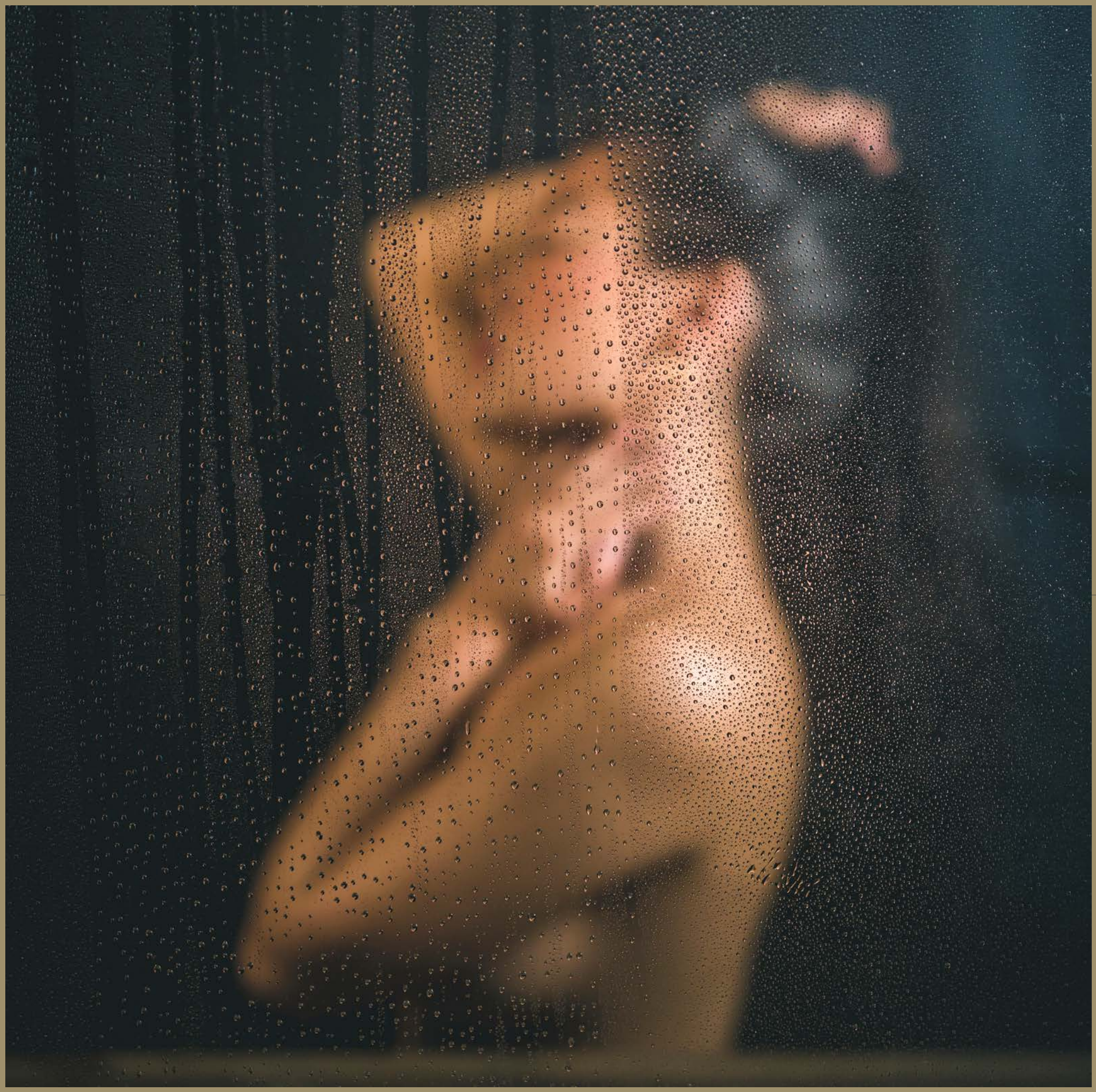

# BOX DOCCIA



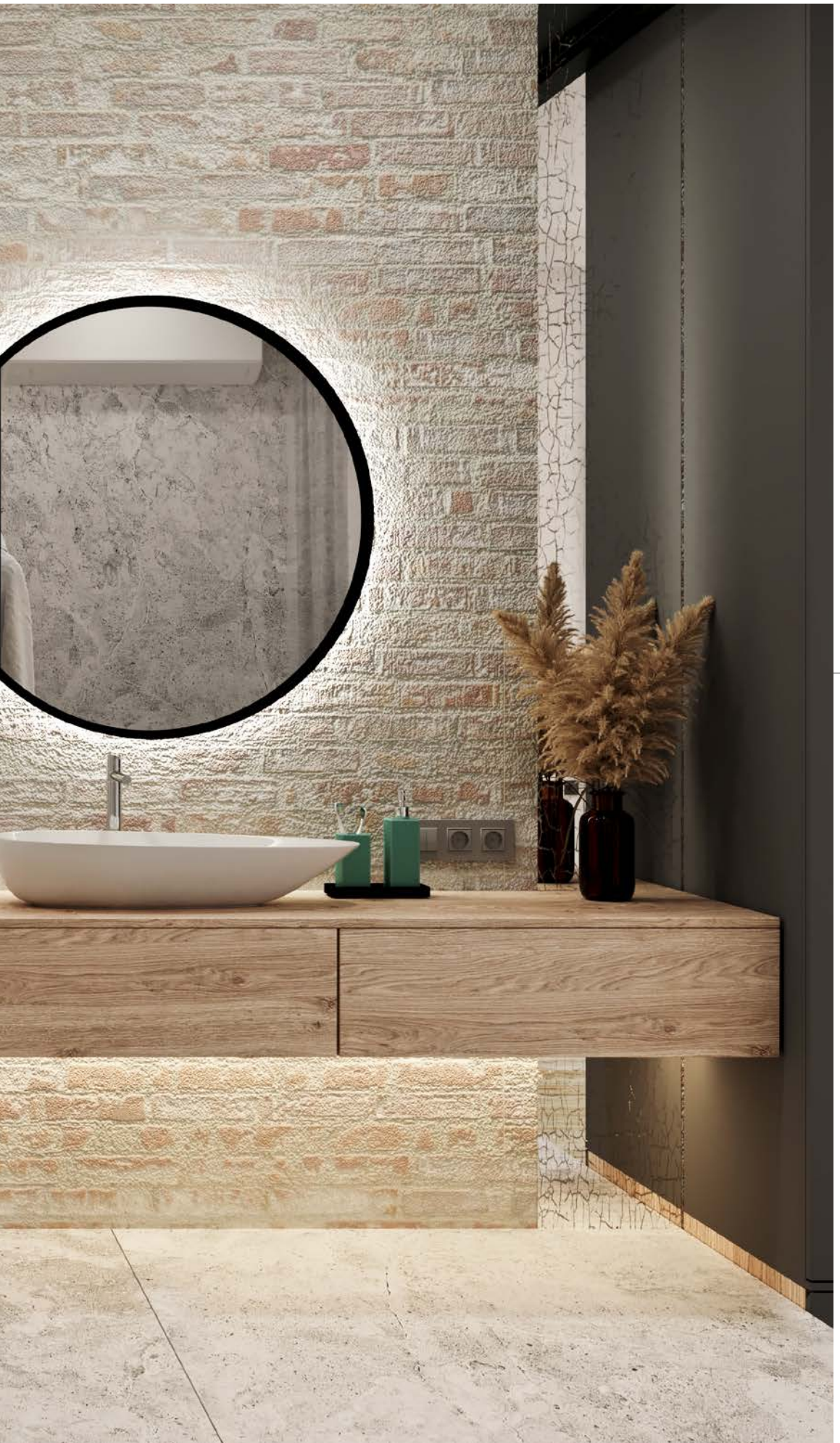

# LUX

Lux è un’esclusiva collezione di box doccia, una gamma completa dal design elegante e dalle linee pulite.

I solidi profili in alluminio, i resistenti vetri temperati e le comode maniglie in acciaio, rendono i prodotti della collezione Lux affidabili e durevoli nel tempo.

La collezione Lux è dotata della migliore tecnologia per lo scorrimento sui carrelli a doppia rotella ed ha un comodo sistema di sgancio che ne consente un’accurata manutenzione.





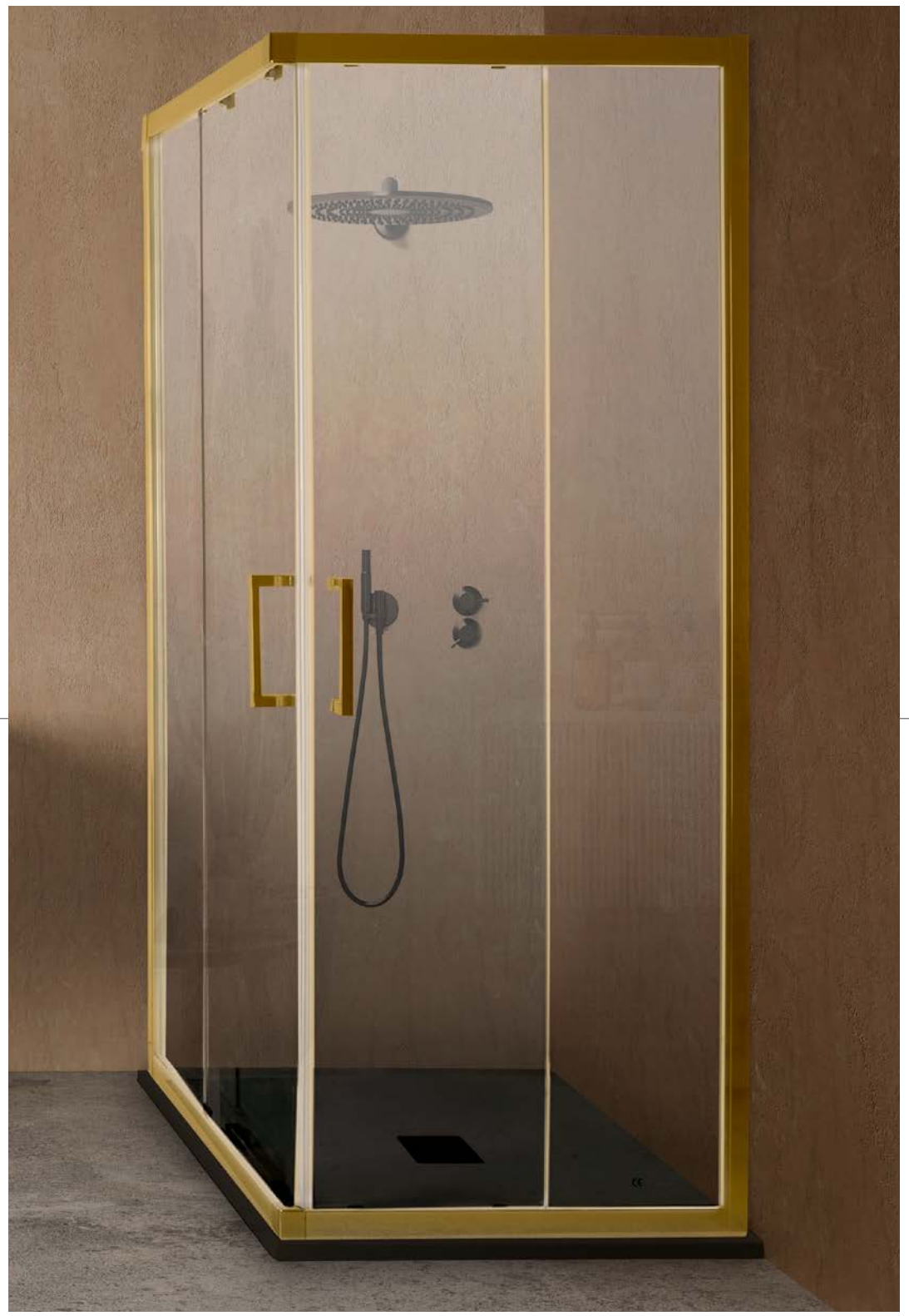

Box doccia angolare Lux con ante scorrevoli,
vetro temperato da 6 mm, h 195 cm.



Il box doccia semicircolare della collezione Lux con il suo design esclusivo darà un tocco di classe alla stanza da bagno.

Disponibile nelle misure 80x80 cm e 90x90 cm.











La comoda porta doccia Lux ad apertura pivot consente un ampio ingresso anche in spazi ridotti.





La walk-in della collezione Lux è una soluzione minimale ma certamente d'effetto.

Alta 200 cm, con vetro temperato da 8 mm, è trattata con nano tecnologia per rendere la superfice idrorepellente.







# ENJOY

Enjoy è un box doccia ad angolo con ante scorrevoli dal design moderno che si adatta facilmente ad ogni tipologia di arredamento.

Alto 195 cm con profili in alluminio e vetro temperato da 6 mm, ha un affidabile e robusto sistema per lo scorrimento delle ante, basato su carrelli a doppia rotella e con possibilità di sgancio.

Disponibile con vetro trasparente o satinato, è abbinabile a parete fissa.





Box doccia ad angolo Enjoy con profili cromati e vetri satinati.





# ESSENCE

La collezione Essence è caratterizzata da un’estetica funzionale ed innovativa, che fa dell’essenzialità il suo tratto distintivo.

Il particolare profilo di tenuta, alto solo 1 cm, conferisce alla collezione un design unico e consente l’abbattimento delle barriere di accesso al box.

L’intera collezione è progettata e prodotta in Italia.









Box doccia angolare con ante scorrevoli.

Vetro temperato da 6 mm, altezza 200 cm.

Abbinabile a parete fissa.











Dettaglio sistema di scorrimento.



Comodo sistema di sgancio.

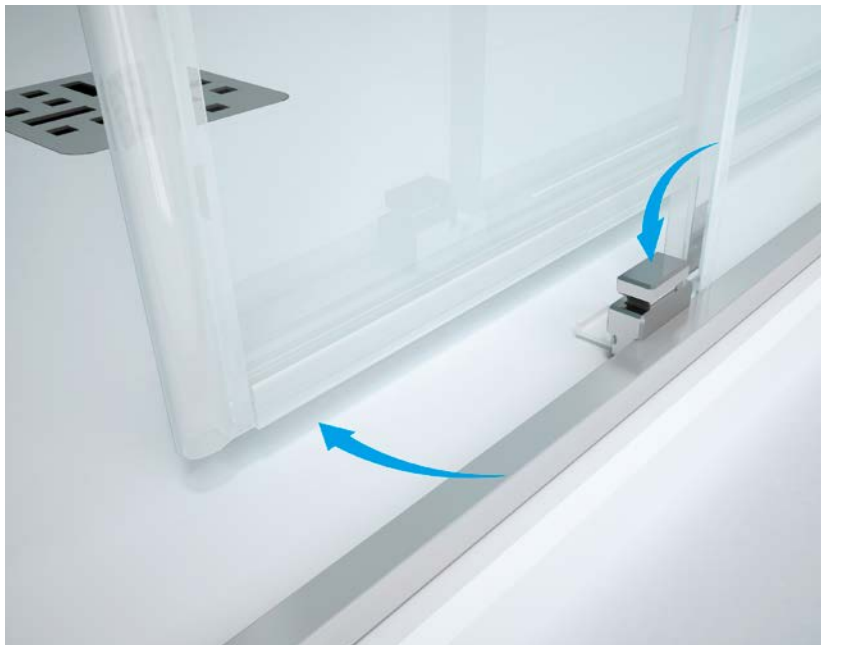

Profilo di tenuta a pavimento alto 11 mm, in alluminio.



Maniglia in lega metallica, in tinta, comoda e funzionale.







# BE.COLORS

Be.Colors è una collezione di box doccia davvero audace, che sfida il mondo dell'arredo bagno a colpi di fantasia e colore.

I resistenti profili in PVC abbinati al cristallo temperato da 6 mm e alle maniglie in alluminio sono i punti di forza di questa collezione.

Be.Colors rende accessibile a tutti la qualità e l'esclusività del made in Italy.



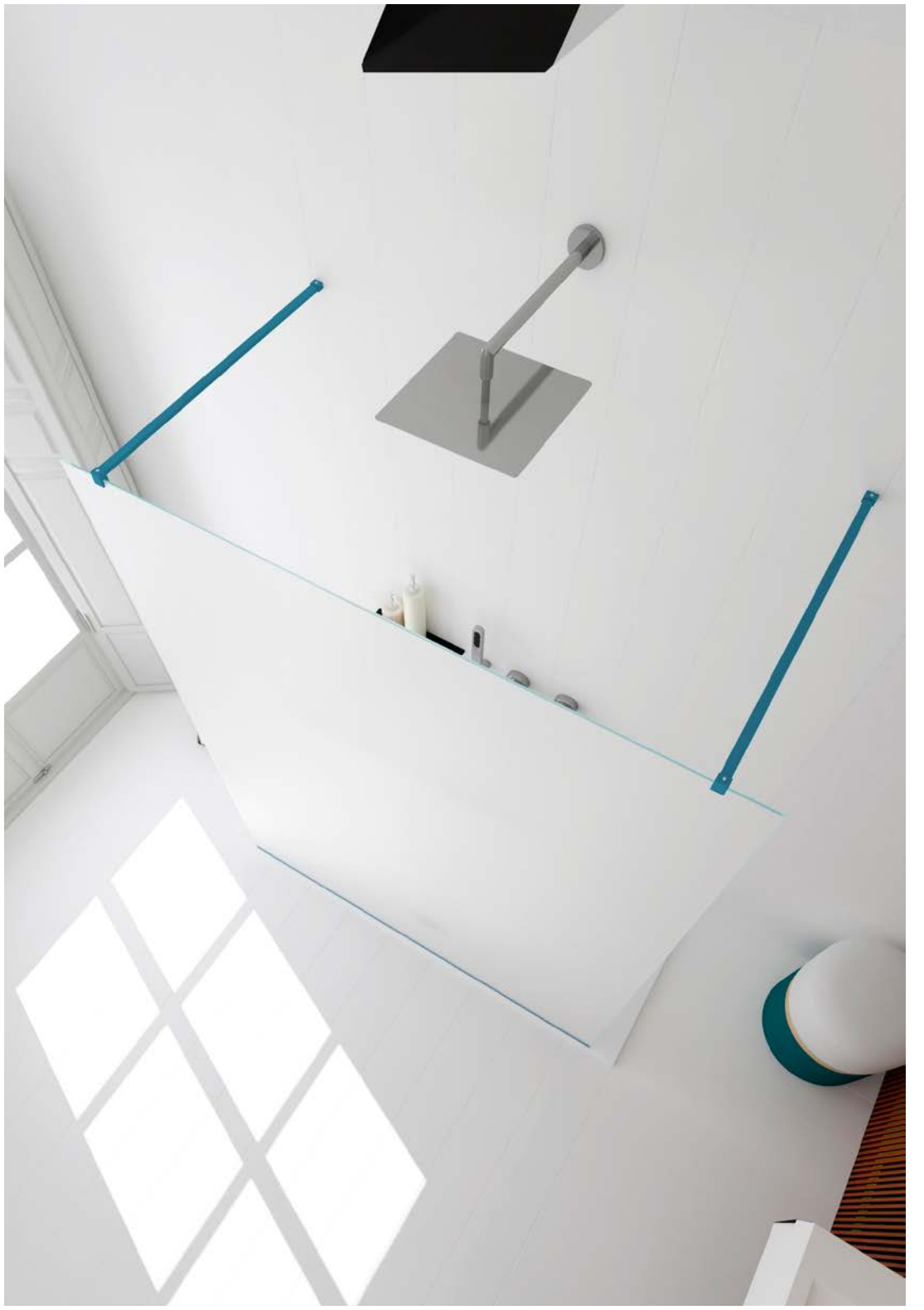





Box doccia angolare ad ante scorrevoli.

Dotato di vetro temperato da 6 mm,
è alto 200 cm.

Be.Colors ti permette di personalizzare
al massimo il tuo box doccia dandoti la
possibilità di scegliere i profili in PVC tra dieci
brillanti colorazioni e le ante in vetro sono
disponibili in sette diverse finiture decorative.

Ogni esigenza di colore e fantasia potranno
essere soddisfatte.



Box doccia semicircolare ad ante scorrevoli.

Vetro temperato 6 mm, altezza 200 cm.



Varianti del cristallo e delle finiture decorative.


reflex


sabbiato fasciato

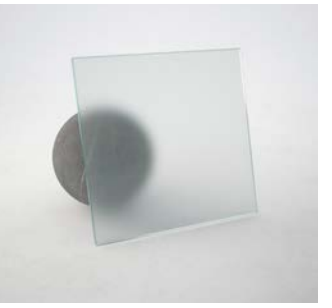
acidato


tratto


trasparente


stampato


millerighi

Varianti di colore del profilo.


matt black

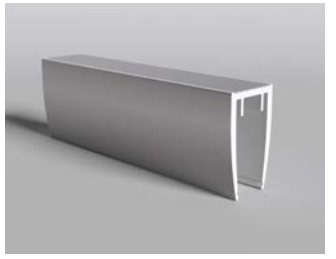
silver


chocolate


matt white

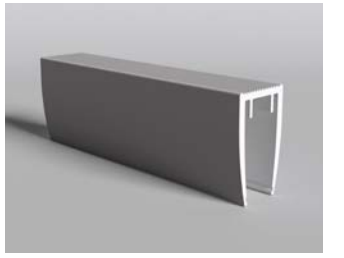
antracite

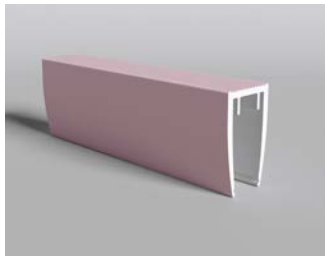
lavanda

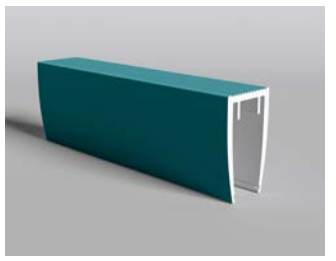
night watch

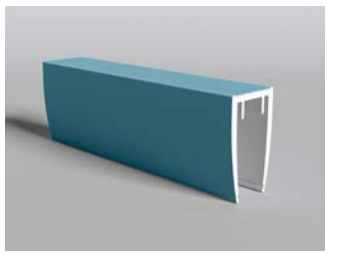
blue navy


champagne

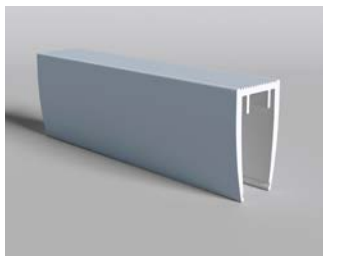
blue vintage







# ACRIL

La collezione Acril è una funzionale e pratica linea di box doccia con profili in acrilico.

Realizzata in resistente materiale plastico, è composta da solidi profili in PVC e da ante in acrilico effetto “guazza”.

Il progetto prevede diverse soluzioni funzionali a costi molto accessibili, tra cui il box doccia ad angolo e la porta doccia scorrevole, il tutto abbinabile a pareti fisse.

Vi garantiamo un prodotto made in Italy e riciclabile al 100%.





# CUBA



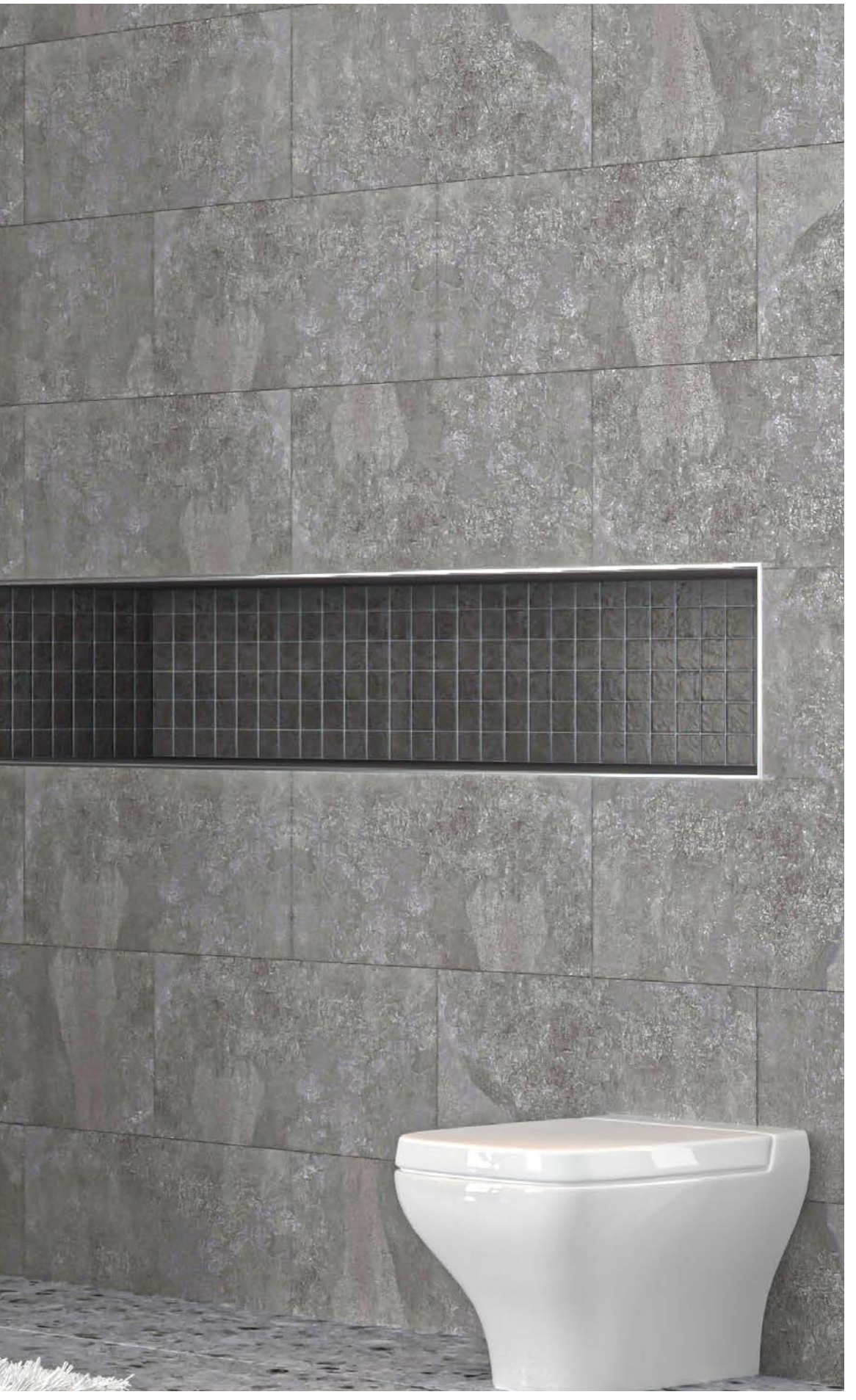



La collezione salvaspazio offre varie soluzioni che consentono di soddisfare le necessità di spazio più difficili.

È particolarmente adatta agli spazi ristretti consentendo un’ampia possibilità di entrata nel vano doccia.

# TENERIFE



# CAPRI



# CORFÙ

# MALTA



bianco opaco



nero opaco



sabbia opaco



grafite opaco



grigio opaco

# PIATTI DOCCIA

I piatti doccia della collezione Stone, sono realizzati in composito di marmo, un materiale composito di resina e cariche minerali, rivestite da Gelcoat.

I materiali utilizzati ed il tecnologico processo produttivo, rendono i prodotti della collezione resistenti agli urti, all'usura ed ai solventi chimici.

- Piatto doccia ultrapiatto, h 3 cm
- Copripiletta in acciaio inox inclusa
- Texture effetto pietra
- Superfice antiscivolo
- Facile da tagliare
- Installazione a filo pavimento o ad appoggio



# SOPRAVASCA





# YORK

La collezione York è composta da una ricca gamma di sopra vasca.

I profili in alluminio disponibili in 3 diverse finiture abbinati al cristallo temperato da 6 mm, conferiscono a questi box vasca un’estetica raffinata ma al contempo duratura.









# SKIPPER

La collezione Skipper propone diverse soluzioni ad ante scorrevoli adattabili a tutte le vasche dalla forma rettangolare.















# MINIPISCINE











Con la mini-piscina Miami si potranno raggiungere i più elevati livelli di comfort e benessere, grazie ai numerosi jet idromassaggio che coinvolgono tutte le parti del corpo potrai avere tutto il relax di cui hai bisogno.

La Miami può essere installata all'interno o all'esterno, ad in incasso o in appoggio.

Misure: 211x211xh86 cm.



# MIAMI











Con la mini-piscina Maldive è possibile creare una piccola oasi di pace e benessere.

Con l'azione rilassante e rigenerante dell'idromassaggio sarà possibile creare una dimensione piacevole e rilassante per sfuggire allo stress e alla routine.

Maldive può essere installata all'interno o all'esterno ad incasso o in appoggio.

Misure: 200x200xh76 cm.



# MALDIVE











Madagascar è una mini-piscina dal design elegante e raffinato che arreda con stile ambienti interni ed esterni, offrendo uno spazio in cui rilassarsi e rigenerarsi, da soli o in compagnia.

Può essere installata all'interno o all'esterno ad incasso o in appoggio.

Misure: 200x150xh74 cm.



# MADAGASCAR



# VASCHE

# BALI



La vasca Bali è la scelta ideale per chi è alla ricerca di uno stile moderno che non passi inosservato.

Le sue comode dimensioni permettono di vivere momenti di puro relax in compagnia.

Può essere installata a parete, ad angolo o ad incasso.

Misure: 190x150xh64 cm.

# DUBAI



La vasca Dubai con la sua originale forma asimmetrica unisce estetica e funzionalità arredando con stile e gusto l'ambiente bagno.

La vasca Dubai può essere installata ad angolo con pannello laterale e pannello frontale completo di gradino rivestito in legno.

Misure: 170x138xh72 cm.

# NEVIS 160



La vasca Nevis 160 con la sua estetica minimale e la sua forma tondeggiante è perfetta per gli amanti del lusso e del design.

Nevis 160 può essere installata a centro stanza, semi-incasso o ad incasso.

Misure: 160xh66 cm.

# NEVIS 190



La vasca Nevis 190 si contraddistingue per la sua forma ellittica che dona un tocco di originalità all'ambiente bagno.

Misure: 190x110xh66 cm.

# HONDURAS



La vasca Honduras, con la sua forma asimmetrica pulita e minimale si adatta facilmente allo stile moderno o classico, dando un tocco raffinato alla stanza da bagno. Può essere installata ad angolo, disponibile nella versione destra o sinistra.

Misure: 153x103xh63 cm.

# CAYMAN



Cayman è una vasca ad angolo dal design semplice ed elegante che si adatta ad ogni tipo di bagno, perfetta sia in un ambiente moderno che classico.

Misure: 140x140xh58 cm.

# ANTIGUA 160/170/180







La vasca Antigua rettangolare ha un design pulito e moderno, grazie alla gamma di misure disponibili, può adattarsi a svariati spazi.

Misure: 160x70xh55 cm - 170x70xh55 cm - 180x80xh55 cm.

La vasca può essere installata ad incasso, a parete o ad angolo.





# VASCHE FREESTANDING

# ENJOY



Enjoy è una vasca che fa della raffinatezza il suo tratto distintivo.

Realizzata in acrilico un materiale leggero e resistente.

Sarà possibile personalizzare le finiture degli accessori, piletta e troppopieno scegliendo tra queste finiture: cromo, oro, nero opaco.

Può essere installata centro stanza.

Misure:150x74xh58 cm - 170x79xh58 cm.





cromo



oro



nero opaco

# LOLA





Lola è una vasca dal design originale e raffinato, un prodotto versatile che si adatta a tutti gli stili, dal classico al moderno.

Sarà possibile personalizzare le finiture degli accessori, piletta e troppopieno tra queste finiture: cromo, oro, nero opaco.

Può essere installata centro stanza.

Misure: 170x72xh72 cm.

# ALICE



Alice è una vasca dalle forme morbide ma squadrate, un design che la rende adatta ad uno stile moderno o contemporaneo.

Realizzata in acrilico, un materiale leggero e resistente.

Sarà possibile personalizzare le finiture degli accessori, piletta e troppopieno tra queste finiture: cromo, oro, nero opaco.

Può essere installata centro stanza.

Misure disponibili: 150x72xh58 cm - 170x79xh58 cm.



# LEVANTE









tipo 1





tipo 2

Levante è una vasca dallo stile moderno e leggermente squadrato, dotata di un bordo più largo che consente l'eventuale installazione della rubinetteria bordo vasca.

Realizzata in acrilico, un materiale leggero e resistente.

Sarà possibile personalizzare le finiture degli accessori, piletta e troppopieno tra queste finiture: cromo, oro, nero opaco.

Può essere installata a parete o centro stanza.

Misure: 170x80xh58 cm.

# FLORA



La vasca Flora ha una forma originale dallo stile moderno ma dalla forma più tondeggiante che consente vari tipi di installazioni.

Realizzata in acrilico, un materiale leggero e resistente.

Potrai personalizzare le finiture degli accessori, piletta e troppopieno tra queste finiture: cromo, oro, nero opaco.

Può essere installata a parete o centro stanza.

Misure: 160x75xh58 cm



# VANVITELLI



La vasca Vanvitelli è una freestanding dallo stile retrò adatta ad un ambiente classico e ricercato, perfetta per chi desidera impreziosire la propria camera da bagno con dettagli esclusivi e d'effetto, per un arredo senza tempo.

Può essere installata centro stanza.

Misure: 170x80xh72 cm.



# LUNA

La vasca Luna è una vasca freestanding che nasce da un progetto ambizioso: creare un mix tra design, eleganza, lusso e alta qualità e renderlo alla portata di tutti.

Realizzata in acrilico, un materiale leggero e resistente.

Può essere installata centro stanza.

Misure disponibili: 160x75xh56 cm - 170x80xh56 cm.



# VASCHE SPECIAL

# EASY 1



EASY 1 è una vasca da bagno dal design moderno ma dalla forma lievemente arrotondata pensata per garantire comfort, sicurezza e relax anche alle persone con difficoltà motorie.

Il comodo sportello garantisce un accesso sicuro e facilitato.

Può essere installata ad angolo ed è disponibile nella versione destra o sinistra.

Misure: 130x75xh105 cm.

# EASY 2



La EASY 2 è una vasca dal design moderno ma dalla forma lievemente squadrata pensata per consentire anche a chi ha delle difficoltà motorie di poter godere di momenti di relax grazie ad un comodo sportello che permette un accesso funzionale e sicuro all'interno della vasca.

Può essere installata ad angolo, disponibile nella versione destra o sinistra.

Misure: 120x70xh90 cm.

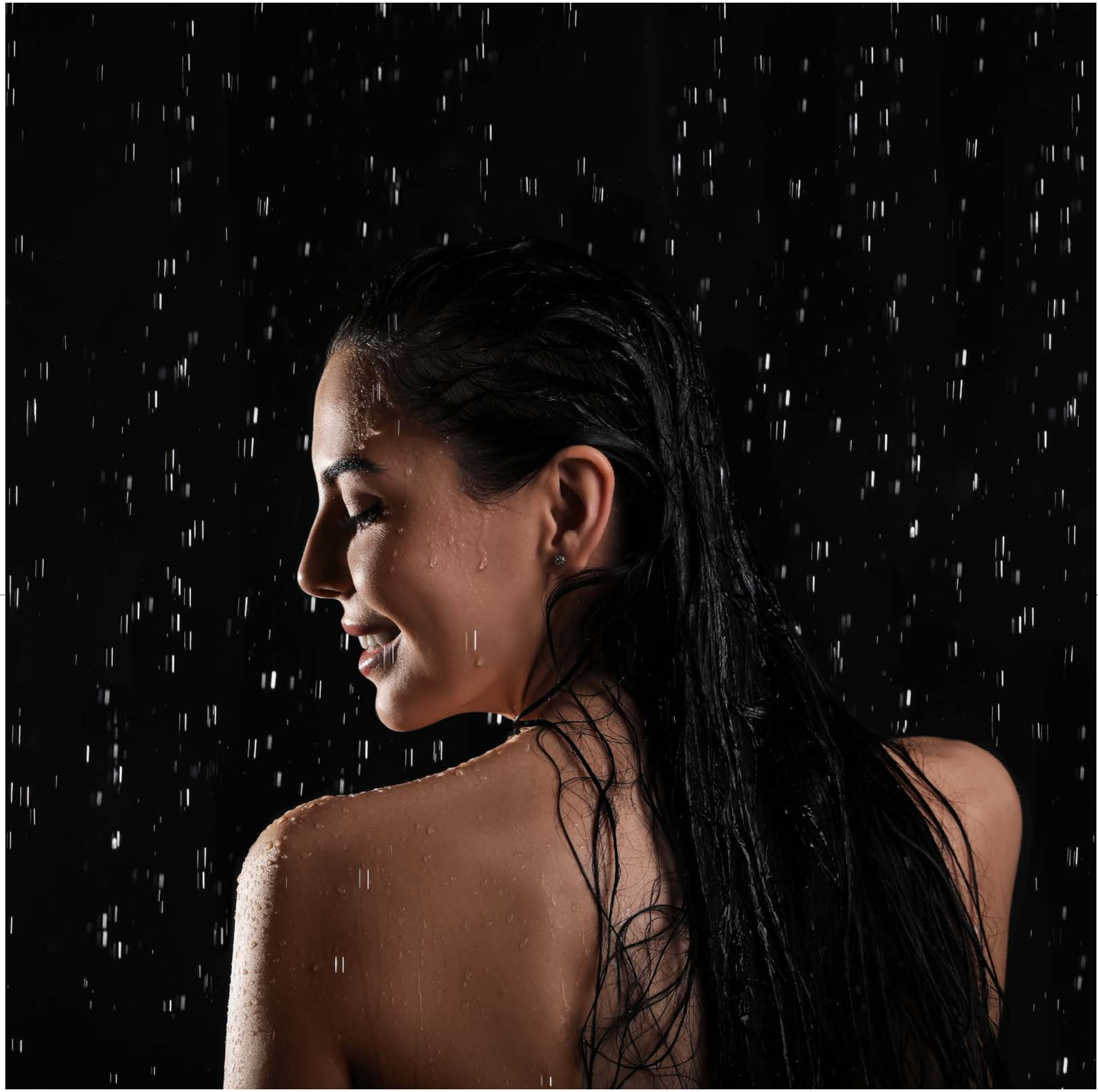

# LISTINO

# LUX

**LATO AD UN'ANTA SCORREVOLE PER BOX DOCCIA ANGOLARE**
Profili flat in alluminio
Scorrimento su doppia rotella a sgancio rapido
Maniglia quadra in acciaio

| LATO | ESTENSIBILITÀ | PROFILO | LASTRA | COD. | LISTINO |
|---|---|---|---|---|---|
| 70 | 67/69 | CROMO | TRASPARENTE | 1810600 | **€ 198,00** |
| | | | SATINATO | 1810630 | **€ 210,00** |
| | | NERO OPACO | TRASPARENTE | 1810610 | **€ 260,00** |
| | | ORO SPAZZOLATO | TRASPARENTE | 2410640 | **€ 290,00** |
| 80 | 77/79 | CROMO | TRASPARENTE | 1810601 | **€ 205,00** |
| | | | SATINATO | 1810631 | **€ 215,00** |
| | | NERO OPACO | TRASPARENTE | 1810611 | **€ 270,00** |
| | | ORO SPAZZOLATO | TRASPARENTE | 2410641 | **€ 300,00** |
| 90 | 87/89 | CROMO | TRASPARENTE | 1810602 | **€ 215,00** |
| | | | SATINATO | 1810632 | **€ 225,00** |
| | | NERO OPACO | TRASPARENTE | 1810612 | **€ 280,00** |
| | | ORO SPAZZOLATO | TRASPARENTE | 2410642 | **€ 310,00** |
| 100 | 97/99 | CROMO | TRASPARENTE | 1810603 | **€ 225,00** |
| | | | SATINATO | 1810633 | **€ 240,00** |
| | | NERO OPACO | TRASPARENTE | 1810613 | **€ 290,00** |
| | | ORO SPAZZOLATO | TRASPARENTE | 2410643 | **€ 330,00** |
| 120 | 117/119 | CROMO | TRASPARENTE | 1810604 | **€ 250,00** |
| | | | SATINATO | 1810634 | **€ 265,00** |
| | | NERO OPACO | TRASPARENTE | 1810614 | **€ 310,00** |
| | | ORO SPAZZOLATO | TRASPARENTE | 2410644 | **€ 360,00** |

Disponibile profilo di maggiorazione cromo, allunga fino a 5 cm, codice 1911601 € 60,00
Possibilità di fuori misura mediate taglio dei profili orizzontali € 60,00



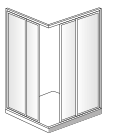

vetro 6 mm

reversibile

altezza 195 mm

chiusura magnetica

**BOX DOCCIA SEMICIRCOLARE AD ANTE SCORREVOLI**
Profili flat in alluminio
Scorrimento su doppia rotella a sgancio rapido
Maniglia quadra in acciaio

| BOX SEMI. | ESTENSIBILITÀ | PROFILO | LASTRA | CODICE | LISTINO |
|---|---|---|---|---|---|
| 80 | 78/80 | CROMO | TRASPARENTE | 1810400 | **€ 345,00** |
| | | | SATINATO | 1810402 | **€ 365,00** |
| 90 | 88/90 | CROMO | TRASPARENTE | 1810401 | **€ 365,00** |
| | | | SATINATO | 1810403 | **€ 390,00** |

Disponibile profilo di maggiorazione cromo, allunga fino a 5 cm, codice 1911601 € 60,00





vetro 6 mm

reversibile

altezza 195 mm

chiusura magnetica

# LUX

**PORTA DOCCIA AD UN'ANTA SCORREVOLE**
Profili flat in alluminio
Scorrimento su doppia rotella a sgancio rapido
Maniglia quadra in acciaio

| PORTA SC | ESTENSIBILITÀ | PROFILO | LASTRA | CODICE | LISTINO |
|---|---|---|---|---|---|
| 100 | 98/102 | CROMO | TRASPARENTE | 1810900 | **€ 290,00** |
| | | | SATINATO | 1810905 | **€ 305,00** |
| | | NERO OPACO | TRASPARENTE | 2410910 | **€ 390,00** |
| | | ORO SPAZZOLATO | TRASPARENTE | 2410940 | **€ 450,00** |
| 110 | 108/112 | CROMO | TRASPARENTE | 2010902 | **€ 310,00** |
| 120 | 118/122 | CROMO | TRASPARENTE | 1810901 | **€ 320,00** |
| | | | SATINATO | 1810906 | **€ 335,00** |
| | | NERO OPACO | TRASPARENTE | 2410911 | **€ 420,00** |
| | | ORO SPAZZOLATO | TRASPARENTE | 2410941 | **€ 480,00** |
| 130 | 128/132 | CROMO | TRASPARENTE | 1810902 | **€ 335,00** |
| 140 | 138/142 | CROMO | TRASPARENTE | 1810903 | **€ 350,00** |
| | | | SATINATO | 1810908 | **€ 370,00** |
| 150 | 148/152 | CROMO | TRASPARENTE | 1810904 | **€ 365,00** |
| 160 | 158/162 | CROMO | TRASPARENTE | 2010903 | **€ 380,00** |
| 170 | 168/172 | CROMO | TRASPARENTE | 2010904 | **€ 395,00** |



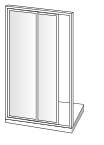

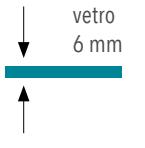


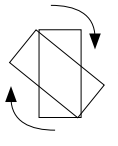

reversibile

altezza
195 mm

chiusura
magnetica

Disponibile profilo di maggiorazione cromo, allunga fino a 5 cm, codice 1911601 € 60,00
Possibilità di fuori misura mediate taglio dei profili orizzontali € 60,00

**PORTA DOCCIA SALOON A DUE ANTE BATTENTI**
Profili flat in alluminio
Maniglia quadra in acciaio

| PORTA 2B | ESTENSIBILITÀ | PROFILO | LASTRA | CODICE | LISTINO |
|---|---|---|---|---|---|
| 70 | 68/72 | CROMO | TRASPARENTE | 1811100 | **€ 330,00** |
| | | | SATINATO | 1811104 | **€ 345,00** |
| 80 | 78/82 | CROMO | TRASPARENTE | 1811101 | **€ 340,00** |
| | | | SATINATO | 1811105 | **€ 355,00** |
| 90 | 88/92 | CROMO | TRASPARENTE | 1811102 | **€ 350,00** |
| | | | SATINATO | 1811106 | **€ 365,00** |
| 100 | 98/102 | CROMO | TRASPARENTE | 1811103 | **€ 360,00** |
| | | | SATINATO | 1811107 | **€ 375,00** |
| 120 | 118/122 | CROMO | TRASPARENTE | 1811108 | **€ 390,00** |



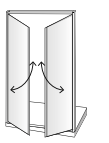

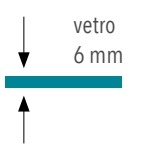


altezza
195 mm

chiusura
magnetica

Disponibile profilo di maggiorazione cromo, allunga fino a 5 cm, codice 1911601 € 60,00

# LUX

### PORTA DOCCIA APERTURA PIVOT AD UN'ANTA BATTENTE

Profili flat in alluminio
Maniglia quadra in acciaio

| PORTA 1B | ESTENSIBILITÀ | PROFILO | LASTRA | COD. | LISTINO |
|---|---|---|---|---|---|
| 70 | 68/72 | CROMO | TRASPARENTE | 1811000 | **€ 290,00** |
| | | | SATINATO | 1811004 | **€ 300,00** |
| 80 | 78/82 | CROMO | TRASPARENTE | 1811001 | **€ 300,00** |
| | | | SATINATO | 1811005 | **€ 310,00** |
| 90 | 88/92 | CROMO | TRASPARENTE | 1811002 | **€ 310,00** |
| | | | SATINATO | 1811006 | **€ 320,00** |



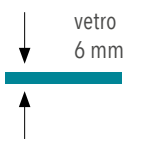

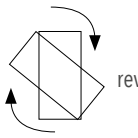






Disponibile profilo di maggiorazione cromo, allunga fino a 5 cm, codice 1911601 € 60,00

### PARETE FISSA

Profili flat in alluminio

| PARETE FISSA | ESTENSIBILITÀ | PROFILO | LASTRA | CODICE | LISTINO |
|---|---|---|---|---|---|
| 70 | 67/69 | CROMO | TRASPARENTE | 1810800 | **€ 185,00** |
| | | | SATINATO | 1810803 | **€ 195,00** |
| 80 | 77/79 | CROMO | TRASPARENTE | 1810801 | **€ 195,00** |
| | | | SATINATO | 1810804 | **€ 205,00** |
| 90 | 87/89 | CROMO | TRASPARENTE | 1810802 | **€ 210,00** |
| | | | SATINATO | 1810805 | **€ 220,00** |

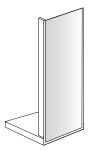
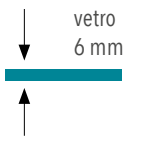

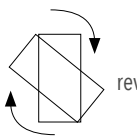




Disponibile profilo di maggiorazione cromo, allunga fino a 5 cm, codice 1911601 € 60,00
Abbinando la parete fissa le misure aumentano di 1 cm

### WALK-IN FISSAGGIO A MURO CON UNA BARRA DI SOSTEGNO

Profili flat in alluminio

| WALK-IN | ESTENSIBILITÀ | PROFILO | LASTRA | CODICE | LISTINO |
|---|---|---|---|---|---|
| 100 | 97/99 | CROMO | TRASPARENTE | 2011500 | **€ 290,00** |
| 120 | 117/119 | CROMO | TRASPARENTE | 2011501 | **€ 320,00** |
| 140 | 137/139 | CROMO | TRASPARENTE | 2011502 | **€ 350,00** |


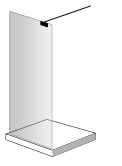
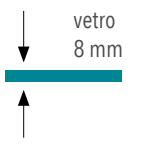

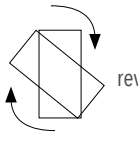





# ENJOY

**LATO AD UN'ANTA SCORREVOLE PER BOX DOCCIA ANGOLARE**
Profili in alluminio
Scorrimento su doppia rotella a sgancio rapido
Maniglia quadra

| LATO | ESTENSIBILITÀ | PROFILO | LASTRA | CODICE | LISTINO |
|---|---|---|---|---|---|
| 70 | 68/69 | CROMO | TRASPARENTE | 1810605 | **€ 155,00** |
| | | | SATINATO | 1810620 | **€ 165,00** |
| 80 | 78/79 | CROMO | TRASPARENTE | 1810606 | **€ 165,00** |
| | | | SATINATO | 1810621 | **€ 175,00** |
| 90 | 88/89 | CROMO | TRASPARENTE | 1810607 | **€ 175,00** |
| | | | SATINATO | 1810622 | **€ 185,00** |
| 100 | 98/99 | CROMO | TRASPARENTE | 1810608 | **€ 185,00** |
| | | | SATINATO | 1810623 | **€ 195,00** |
| 120 | 118/119 | CROMO | TRASPARENTE | 1810609 | **€ 205,00** |
| | | | SATINATO | 1810624 | **€ 220,00** |


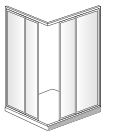
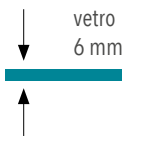
vetro 6 mm
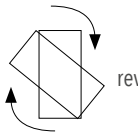
reversibile

altezza 195 mm

chiusura magnetica

**PARETE FISSA**
Profili in alluminio

| PARETE FISSA | ESTENSIBILITÀ | PROFILO | LASTRA | CODICE | LISTINO |
|---|---|---|---|---|---|
| 70 | 68/69 | CROMO | TRASPARENTE | 1810806 | **€ 150,00** |
| | | | SATINATO | 2310810 | **€ 160,00** |
| 80 | 78/79 | CROMO | TRASPARENTE | 1810807 | **€ 160,00** |
| | | | SATINATO | 2310811 | **€ 175,00** |

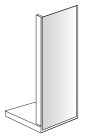

vetro 6 mm
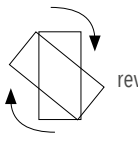
reversibile

altezza 195 mm

# ESSENCE

**LATO AD UN'ANTA SCORREVOLE PER BOX DOCCIA ANGOLARE**
Profili in alluminio

| LATO | ESTENSIBILITÀ | CODICE | COD. 104 | COD. 200 |
|---|---|---|---|---|
| | | | TRASP. | STAMP. C |
| 70 | 67,5/70 | BEA10 SX/DX | **€ 300,00** | **€ 315,00** |
| 75 | 72,5/75 | BEA11 SX/DX | **€ 315,00** | **€ 330,00** |
| 80 | 77,5/80 | BEA12 SX/DX | **€ 325,00** | **€ 345,00** |
| 90 | 87,5/90 | BEA13 SX/DX | **€ 345,00** | **€ 365,00** |
| 100 | 97,5/100 | BEA14 SX/DX | **€ 365,00** | **€ 395,00** |
| 110 | 107,5/110 | BEA17 SX/DX | **€ 390,00** | **€ 420,00** |
| 120 | 117,5/120 | BEA15 SX/DX | **€ 410,00** | **€ 440,00** |

Colori profili in alluminio:
Ossidato cod. 348
Bianco opaco cod 293

**PREZZI VALIDI PER OGNI COLORE DI PROFILO**


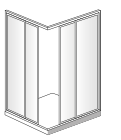
vetro 6 mm
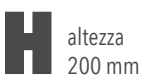
altezza 200 mm

chiusura magnetica
indicare il verso


# ESSENCE

## PORTA DOCCIA AD UN'ANTA SCORREVOLE

Profili in alluminio

| PORTA SC | ESTENSIBILITÀ | CODICE | COD. 104 | COD. 200 |
|---|---|---|---|---|
| | | | TRASP. | STAMP. C |
| 100 | 95,5/100 | BEN10 SX/DX | **€ 455,00** | **€ 480,00** |
| 110 | 105,5/110 | BEN11 SX/DX | **€ 480,00** | **€ 505,00** |
| 120 | 115,5/120 | BEN12 SX/DX | **€ 500,00** | **€ 530,00** |
| 130 | 125,5/130 | BEN13 SX/DX | **€ 530,00** | **€ 555,00** |
| 140 | 135,5/140 | BEN14 SX/DX | **€ 550,00** | **€ 580,00** |
| 150 | 145,5/150 | BEN15 SX/DX | **€ 575,00** | **€ 610,00** |
| 160 | 155,5/160 | BEN16 SX/DX | **€ 590,00** | **€ 640,00** |

Colori profili in alluminio: Ossidato cod. 348
Bianco opaco cod 293
Possibilità di fuori misura + 30%

**PREZZI VALIDI PER OGNI COLORE DI PROFILO**





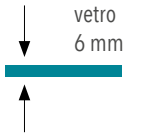

vetro
6 mm

altezza
200 mm

chiusura
magnetica

indicare il verso

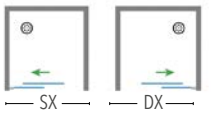


## PORTA DOCCIA A DUE ANTE SCORREVOLI

Profili in alluminio

| PORTA 2 SC | ESTENSIBILITÀ | CODICE | COD. 104 | COD. 200 |
|---|---|---|---|---|
| | | | TRASP. | STAMP. C |
| 140 | 135,5/140 | BEN22 | **€ 610,00** | **€ 640,00** |
| 150 | 145,5/150 | BEN23 | **€ 630,00** | **€ 660,00** |
| 160 | 155,5/160 | BEN24 | **€ 650,00** | **€ 690,00** |
| 170 | 165,5/170 | BEN25 | **€ 680,00** | **€ 720,00** |

Colori profili in alluminio: Ossidato cod. 348
Bianco opaco cod 293
Possibilità di fuori misura + 30%

**PREZZI VALIDI PER OGNI COLORE DI PROFILO**





vetro
6 mm

altezza
200 mm

chiusura
magnetica

## PORTA DOCCIA SALOON A DUE ANTE BATTENTI

Profili in alluminio

| PORTA 2 B | ESTENSIBILITÀ | CODICE | COD. 104 | COD. 200 |
|---|---|---|---|---|
| | | | TRASP. | STAMP. C |
| 70 | 65,5/70 | BEN2B10 | **€ 480,00** | **€ 490,00** |
| 75 | 70,5/75 | BEN2B11 | **€ 490,00** | **€ 510,00** |
| 80 | 75,5/80 | BEN2B12 | **€ 500,00** | **€ 520,00** |
| 90 | 85,5/90 | BEN2B13 | **€ 530,00** | **€ 550,00** |
| 100 | 95,5/100 | BEN2B14 | **€ 550,00** | **€ 570,00** |

Colori profili in alluminio: Ossidato cod. 348
Bianco opaco cod 293
Possibilità di fuori misura + 30%

**PREZZI VALIDI PER OGNI COLORE DI PROFILO**



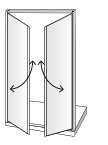

vetro
6 mm

altezza
200 mm

chiusura
magnetica

# ESSENCE

**PORTA DOCCIA APERTURA PIVOT AD UN'ANTA BATTENTE**
Profili in alluminio

| PORTA 1 B | ESTENSIBILITÀ | CODICE | COD. 104 | COD. 200 |
|---|---|---|---|---|
| | | | TRASP. | STAMP. C |
| 70 | 65,5/70 | BEN1B10 SX/DX | **€ 430,00** | **€ 450,00** |
| 75 | 70,5/75 | BEN1B11 SX/DX | **€ 440,00** | **€ 460,00** |
| 80 | 75,5/80 | BEN1B12 SX/DX | **€ 455,00** | **€ 480,00** |
| 90 | 85,5/90 | BEN1B13 SX/DX | **€ 490,00** | **€ 510,00** |
| 100 | 95,5/100 | BEN1B14 SX/DX | **€ 510,00** | **€ 540,00** |



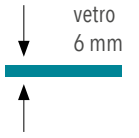





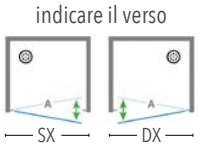


Colori profili in alluminio: Ossidato cod. 348
Bianco opaco cod 293
Possibilità di fuori misura + 30%

**PREZZI VALIDI PER OGNI COLORE DI PROFILO**

**PORTA DOCCIA APERTURA SOFFIETTO**
Profili in alluminio

| PORTA 2 S | ESTENSIBILITÀ | CODICE | COD. 104 | COD. 200 |
|---|---|---|---|---|
| | | | TRASP. | STAMP. C |
| 70 | 65,5/70 | BEN2S10 SX/DX | **€ 505,00** | **€ 520,00** |
| 75 | 70,5/75 | BEN2S11 SX/DX | **€ 520,00** | **€ 535,00** |
| 80 | 75,5/80 | BEN2S12 SX/DX | **€ 535,00** | **€ 555,00** |
| 90 | 85,5/90 | BEN2S13 SX/DX | **€ 565,00** | **€ 585,00** |
| 100 | 95,5/100 | BEN2S14 SX/DX | **€ 590,00** | **€ 610,00** |


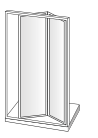
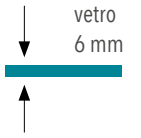





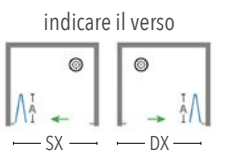


Colori profili in alluminio: Ossidato cod. 348
Bianco opaco cod 293
Possibilità di fuori misura + 30%

**PREZZI VALIDI PER OGNI COLORE DI PROFILO**

**PARETE FISSA**
Profili in alluminio
Abbinabile a: Box doccia ad angolo, porta ad un'anta scorrevole, porta a due ante scorrevoli

| PARETE FISSA | ESTENSIBILITÀ | CODICE | COD. 104 | COD. 200 |
|---|---|---|---|---|
| | | | TRASP. | STAMP. C |
| 70 | 67/69,5 | BEF10AB | **€ 255,00** | **€ 275,00** |
| 75 | 72/74,5 | BEF11AB | **€ 265,00** | **€ 285,00** |
| 80 | 77/79,5 | BEF12AB | **€ 280,00** | **€ 300,00** |
| 90 | 87/89,5 | BEF13AB | **€ 305,00** | **€ 325,00** |


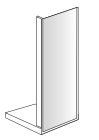
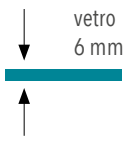

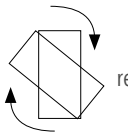




Abbinando la parete fissa alle porte scorrevoli, la misura minima aumenta di 2 cm
Il lato del box ad angolo abbinato alla parete fissa non è estensibile

**PREZZI VALIDI PER OGNI COLORE DI PROFILO**

Abbinabile a: Porta saloon, porta 1 battente, porta a soffietto

| PARETE FISSA | ESTENSIBILITÀ | CODICE | COD. 104 | COD. 200 |
|---|---|---|---|---|
| | | | TRASP. | STAMP. C |
| 70 | 68,5/71 | BEF10C | **€ 310,00** | **€ 325,00** |
| 75 | 73,5/76 | BEF11C | **€ 320,00** | **€ 335,00** |
| 80 | 78,5/81 | BEF12C | **€ 330,00** | **€ 355,00** |
| 90 | 88,5/91 | BEF13C | **€ 355,00** | **€ 380,00** |

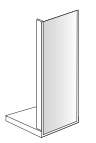
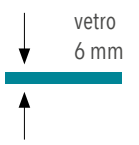

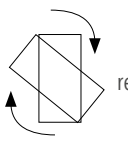




Colori profili in alluminio: Ossidato cod. 348
Bianco opaco cod 293 - Possibilità di fuori misura + 30%

**PREZZI VALIDI PER OGNI COLORE DI PROFILO**

# BE.COLORS

**LATO AD UN'ANTA SCORREVOLE PER BOX DOCCIA ANGOLARE**
Profili in PVC

| LATO | ESTENSIBILITÀ | CODICE | COD. 104 | COD. 200 | COD. 501 | COD. S01 | COD. S03 | COD. S05 | COD. 701 |
|---|---|---|---|---|---|---|---|---|---|
| | | | TRASP. | STAMP. C | ACIDATO | FASCIATO | MILLERIGHE | TRATTO | REFLEX |
| 70 | 65/70 | BBCO100 | **€ 255,00** | **€ 265,00** | **€ 280,00** | **€ 295,00** | **€ 305,00** | **€ 325,00** | **€ 345,00** |
| 75 | 70/75 | BBCO101 | **€ 265,00** | **€ 275,00** | **€ 290,00** | **€ 305,00** | **€ 320,00** | **€ 335,00** | **€ 365,00** |
| 80 | 75/80 | BBCO102 | **€ 275,00** | **€ 290,00** | **€ 300,00** | **€ 315,00** | **€ 330,00** | **€ 350,00** | **€ 380,00** |
| 90 | 85/90 | BBCO103 | **€ 295,00** | **€ 310,00** | **€ 325,00** | **€ 340,00** | **€ 355,00** | **€ 375,00** | **€ 410,00** |
| 100 | 95/100 | BBCO104 | **€ 310,00** | **€ 325,00** | **€ 345,00** | **€ 360,00** | **€ 380,00** | **€ 400,00** | **€ 450,00** |
| 110 | 105/110 | BBCO105 | **€ 320,00** | **€ 335,00** | **€ 350,00** | **€ 370,00** | **€ 390,00** | **€ 410,00** | **€ 475,00** |
| 120 | 115/120 | BBCO106 | **€ 355,00** | **€ 375,00** | **€ 390,00** | **€ 410,00** | **€ 430,00** | **€ 455,00** | **€ 520,00** |

Colori e codici profili in pvc:
antracite 490 - matte white 491 - matt black 492 - silver 493 - lavanda 494 -
night whatch 495 - champagne 496 - chocolate 497 - blue navy 498 - blue vintage 499
**PREZZI VALIDI PER OGNI COLORE DI PROFILO**
Possibilità di fuori misura + 30% - Trattamento anticalcare € 70,00



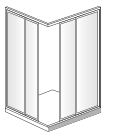

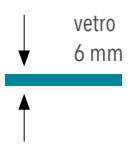


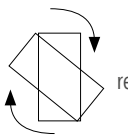











**BOX DOCCIA SEMICIRCOLARE AD ANTE SCORREVOLI**

| BOX | ESTENSIBILITÀ | CODICE | RAGGIO | COD. 104 |
|---|---|---|---|---|
| | | | | TRASP. |
| 75x75 | 73/75 x 73/75 | BBCOR31 | 38 | **€ 850,00** |
| 80x80 | 78/80 x 78/80 | BBCOR51 | 55 | **€ 675,00** |
| 90x90 | 88/90 x 88/90 | BBCOR52 | 55 | **€ 695,00** |
| 100x100 | 98/100 x 98/100 | BBCOR53 | 55 | **€ 730,00** |
| 70x90 | 68/70 x 88/90 | BBCOR32 | 38 | **€ 780,00** |
| 75x90 | 73/75 x 88/90 | BBCOR33 | 38 | **€ 795,00** |
| 80x100 | 78/80 x 98/100 | BBCOR34 | 38 | **€ 820,00** |

Colori e codici profili in pvc:
antracite 490 - matte white 491 - matt black 492 - silver 493 - lavanda 494 - night whatch 495 -
champagne 496 - chocolate 497 - blue navy 498 - blue vintage 499
**PREZZI VALIDI PER OGNI COLORE DI PROFILO**
Possibilità di fuori misura + 30% - Trattamento anticalcare € 105,00





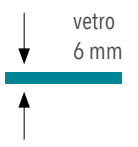


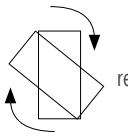










# BE.COLORS

**PORTA DOCCIA AD UN'ANTA SCORREVOLE**
Profili in PVC

| PORTA SC | ESTENSIBILITÀ | CODICE | COD. 104 | COD. 200 | COD. 501 | COD. S01 | COD. S03 | COD. S05 | COD. 701 |
|---|---|---|---|---|---|---|---|---|---|
| | | | TRASP. | STAMP. C | ACIDATO | FASCIATO | MILLERIGHE | TRATTO | REFLEX |
| 100 | 90/100 | BBCO200 | **€ 385,00** | **€ 405,00** | **€ 425,00** | **€ 445,00** | **€ 465,00** | **€ 490,00** | **€ 540,00** |
| 110 | 100/110 | BBCO201 | **€ 410,00** | **€ 430,00** | **€ 450,00** | **€ 475,00** | **€ 495,00** | **€ 520,00** | **€ 575,00** |
| 120 | 110/120 | BBCO202 | **€ 435,00** | **€ 455,00** | **€ 480,00** | **€ 500,00** | **€ 525,00** | **€ 555,00** | **€ 620,00** |
| 130 | 120/130 | BBCO203 | **€ 465,00** | **€ 475,00** | **€ 500,00** | **€ 525,00** | **€ 550,00** | **€ 580,00** | **€ 655,00** |
| 140 | 130/140 | BBCO204 | **€ 480,00** | **€ 505,00** | **€ 530,00** | **€ 555,00** | **€ 585,00** | **€ 615,00** | **€ 705,00** |
| 150 | 140/150 | BBCO205 | **€ 505,00** | **€ 530,00** | **€ 555,00** | **€ 585,00** | **€ 615,00** | **€ 645,00** | **€ 735,00** |
| 160 | 150/160 | BBCO206 | **€ 525,00** | **€ 550,00** | **€ 580,00** | **€ 610,00** | **€ 640,00** | **€ 670,00** | **€ 785,00** |
| 170 | 160/170 | BBCO207 | **€ 550,00** | **€ 580,00** | **€ 605,00** | **€ 635,00** | **€ 670,00** | **€ 700,00** | **€ 810,00** |

Colori e codici profili in pvc:
antracite 490 - matte white 491 - matt black 492 - silver 493 - lavanda 494 - night whatch 495 - champagne 496 - chocolate 497 - blue navy 498 - blue vintage 499
**PREZZI VALIDI PER OGNI COLORE DI PROFILO**
Possibilità di fuori misura + 30% - Trattamento anticalcare € 70,00




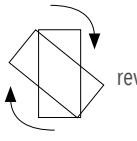






**PORTA DOCCIA A DUE ANTE SCORREVOLI**
Profili in PVC

| PORTA 2 SC | ESTENSIBILITÀ | CODICE | COD. 104 | COD. 200 | COD. 501 | COD. S01 | COD. S03 | COD. S05 | COD. 701 |
|---|---|---|---|---|---|---|---|---|---|
| | | | TRASP. | STAMP. C | ACIDATO | FASCIATO | MILLERIGHE | TRATTO | REFLEX |
| 120 | 110/120 | BBCO300 | **€ 495,00** | **€ 520,00** | **€ 545,00** | **€ 575,00** | **€ 600,00** | **€ 630,00** | **€ 680,00** |
| 130 | 120/130 | BBCO301 | **€ 520,00** | **€ 545,00** | **€ 570,00** | **€ 600,00** | **€ 630,00** | **€ 660,00** | **€ 725,00** |
| 140 | 130/140 | BBCO302 | **€ 540,00** | **€ 565,00** | **€ 595,00** | **€ 625,00** | **€ 655,00** | **€ 690,00** | **€ 750,00** |
| 150 | 140/150 | BBCO303 | **€ 565,00** | **€ 590,00** | **€ 620,00** | **€ 655,00** | **€ 685,00** | **€ 720,00** | **€ 795,00** |
| 160 | 150/160 | BBCO304 | **€ 585,00** | **€ 615,00** | **€ 645,00** | **€ 680,00** | **€ 710,00** | **€ 745,00** | **€ 830,00** |
| 170 | 160/170 | BBCO305 | **€ 625,00** | **€ 655,00** | **€ 685,00** | **€ 720,00** | **€ 760,00** | **€ 795,00** | **€ 890,00** |

Colori e codici profili in pvc:
antracite 490 - matte white 491 - matt black 492 - silver 493 - lavanda 494 - night whatch 495 - champagne 496 - chocolate 497 - blue navy 498 - blue vintage 499
**PREZZI VALIDI PER OGNI COLORE DI PROFILO**
Possibilità di fuori misura + 30% - Trattamento anticalcare € 105,00



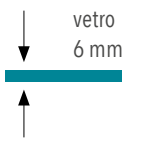








**PARETE FISSA**
Profili in PVC

| PARETE FISSA | ESTENSIBILITÀ | CODICE | COD. 104 | COD. 200 | COD. 501 | COD. S01 | COD. S03 | COD. S05 | COD. 701 |
|---|---|---|---|---|---|---|---|---|---|
| | | | TRASP. | STAMP. C | ACIDATO | FASCIATO | MILLERIGHE | TRATTO | REFLEX |
| 70 | 67/70 | BBCO900 | **€ 240,00** | **€ 250,00** | **€ 260,00** | **€ 275,00** | **€ 290,00** | **€ 305,00** | **€ 340,00** |
| 75 | 72/75 | BBCO901 | **€ 250,00** | **€ 260,00** | **€ 275,00** | **€ 285,00** | **€ 300,00** | **€ 315,00** | **€ 360,00** |
| 80 | 77/80 | BBCO902 | **€ 265,00** | **€ 280,00** | **€ 295,00** | **€ 305,00** | **€ 325,00** | **€ 340,00** | **€ 385,00** |
| 90 | 87/90 | BBCO903 | **€ 285,00** | **€ 300,00** | **€ 315,00** | **€ 330,00** | **€ 345,00** | **€ 365,00** | **€ 425,00** |

Colori e codici profili in pvc:
antracite 490 - matte white 491 - matt black 492 - silver 493 - lavanda 494
night whatch 495 - champagne 496 - chocolate 497 - blue navy 498 - blue vintage 499
**PREZZI VALIDI PER OGNI COLORE DI PROFILO**
Possibilità di fuori misura + 30% - Trattamento anticalcare € 60,00


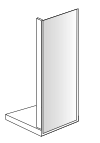
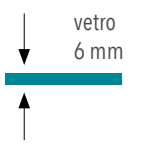

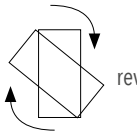



# BE.COLORS

**WALK-IN FISSAGGIO A MURO CON UNA BARRA DI SOSTEGNO**
Profili in PVC

| WALK-IN | ESTENSIBILITÀ | CODICE | COD. 104 | COD. 200 | COD. 501 | COD. S01 | COD. S03 | COD. S05 | COD. 701 |
|---|---|---|---|---|---|---|---|---|---|
| | | | TRASP. | STAMP. C | ACIDATO | FASCIATO | MILLERIGHE | TRATTO | REFLEX |
| 90 | 88/90 | BBCO500 | **€ 290,00** | **€ 310,00** | **€ 330,00** | **€ 340,00** | **€ 360,00** | **€ 380,00** | **€ 440,00** |
| 100 | 98/100 | BBCO501 | **€ 310,00** | **€ 330,00** | **€ 350,00** | **€ 370,00** | **€ 390,00** | **€ 410,00** | **€ 480,00** |
| 110 | 108/110 | BBCO502 | **€ 335,00** | **€ 355,00** | **€ 380,00** | **€ 400,00** | **€ 420,00** | **€ 440,00** | **€ 520,00** |
| 120 | 118/120 | BBCO503 | **€ 355,00** | **€ 380,00** | **€ 400,00** | **€ 420,00** | **€ 440,00** | **€ 460,00** | **€ 580,00** |
| 130 | 128/130 | BBCO504 | **€ 450,00** | **€ 480,00** | **€ 510,00** | **€ 530,00** | **€ 560,00** | **€ 590,00** | **€ 670,00** |
| 140 | 138/140 | BBCO505 | **€ 475,00** | **€ 510,00** | **€ 540,00** | **€ 560,00** | **€ 590,00** | **€ 620,00** | **€ 710,00** |
| 150 | 148/150 | BBCO506 | **€ 500,00** | **€ 540,00** | **€ 560,00** | **€ 590,00** | **€ 620,00** | **€ 650,00** | **€ 750,00** |
| 160 | 158/160 | BBCO507 | **€ 525,00** | **€ 570,00** | **€ 590,00** | **€ 620,00** | **€ 660,00** | **€ 690,00** | **€ 790,00** |

Colori e codici profili in PVC:
antracite 490 - matte white 491 - matt black 492 - silver 493 - lavanda 494 -
night whatch 495 - champagne 496 - chocolate 497 - blue navy 498 - blue vintage 499
**PREZZI VALIDI PER OGNI COLORE DI PROFILO**
Possibilità di fuori misura + 30% - Trattamento anticalcare € 105,00





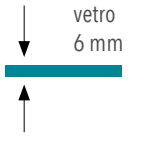


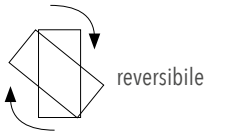





**WALK-IN CON DUE BARRE DI SOSTEGNO**
Profili in PVC

| WALK-IN | ESTENSIBILITÀ | CODICE | COD. 104 | COD. 200 | COD. 501 | COD. S01 | COD. S03 | COD. S05 | COD. 701 |
|---|---|---|---|---|---|---|---|---|---|
| | | | TRASP. | STAMP. C | ACIDATO | FASCIATO | MILLERIGHE | TRATTO | REFLEX |
| 120 | 120 | BBCO600 | **€ 365,00** | **€ 390,00** | **€ 410,00** | **€ 430,00** | **€ 460,00** | **€ 480,00** | **€ 570,00** |
| 130 | 130 | BBCO601 | **€ 385,00** | **€ 420,00** | **€ 440,00** | **€ 460,00** | **€ 480,00** | **€ 510,00** | **€ 610,00** |
| 140 | 140 | BBCO602 | **€ 480,00** | **€ 520,00** | **€ 540,00** | **€ 570,00** | **€ 600,00** | **€ 630,00** | **€ 720,00** |
| 150 | 150 | BBCO603 | **€ 505,00** | **€ 540,00** | **€ 570,00** | **€ 600,00** | **€ 630,00** | **€ 660,00** | **€ 760,00** |
| 160 | 160 | BBCO604 | **€ 545,00** | **€ 590,00** | **€ 610,00** | **€ 640,00** | **€ 680,00** | **€ 710,00** | **€ 940,00** |
| 170 | 170 | BBCO605 | **€ 565,00** | **€ 610,00** | **€ 640,00** | **€ 670,00** | **€ 700,00** | **€ 730,00** | **€ 990,00** |

Colori e codici profili in PVC:
antracite 490 - matte white 491 - matt black 492 - silver 493 - lavanda 494 -
night whatch 495 - champagne 496 - chocolate 497 - blue navy 498 - blue vintage 499
**PREZZI VALIDI PER OGNI COLORE DI PROFILO**
Possibilità di fuori misura + 30% - Trattamento anticalcare € 105,00





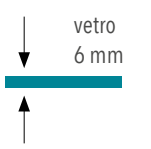


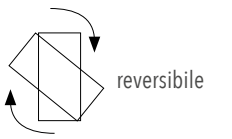




# ACRIL

**ANGOLO A 2 ANTE SCORREVOLI**
Profili in PVC

| BOX | ESTENSIBILITÀ | CODICE | ACRILICO |
|---|---|---|---|
| 70x70 | 65/70 x 65/70 | A2FS10 | **€ 167,00** |
| 70x90 | 65/70 x 85/90 | A2FS11 | **€ 171,00** |
| 70x100 | 65/70 x 95/100 | A2FS12 | **€ 178,00** |
| 70x120 | 65/70 x 115/120 | A2FS13 | **€ 189,00** |
| 80x80 | 75/80 x 75/80 | A2FS16 | **€ 171,00** |
| 80x100 | 75/80 x 95/100 | A2FS17 | **€ 189,00** |
| 80x120 | 75/80 x 115/120 | A2FS18 | **€ 196,00** |
| 90x90 | 85/90 x 85/90 | A2FS19 | **€ 183,00** |



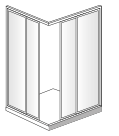

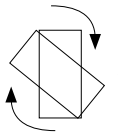











**PORTA DOCCIA AD UN'ANTA SCORREVOLE**
Profili in PVC

| PORTA SC | ESTENSIBILITÀ | CODICE | ACRILICO |
|---|---|---|---|
| 120 | 110/120 | N1FS12 | **€ 155,00** |
| 140 | 130/140 | N1FS14 | **€ 170,00** |



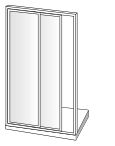

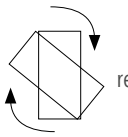











**PARETE FISSA**
Profili in PVC

| PARETE FISSA | ESTENSIBILITÀ | CODICE | ACRILICO |
|---|---|---|---|
| 70 | 67/70 | F1CC10 | **€ 115,00** |
| 80 | 77/80 | F1CC12 | **€ 115,00** |



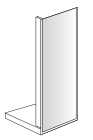

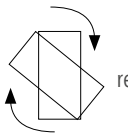




# BOX DOCCIA

**CUBA**
Tre lati, angolare, chiusura centrale, minimo ingombro, ampia possibilità di entrata nel vano doccia
Profili in PVC

| BOX | CODICE | PVC |
|---|---|---|
| 80X80X80 | XDCU80X80X80E36 | **€ 290,00** |
| 100X100X100 | XDCU100X100X100E36 | **€ 310,00** |



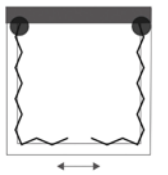

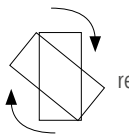

reversibile

altezza
185 mm

profili
riducibili

**TENERIFE**
Due lati, angolare, chiusura centrale, minimo ingombro, ampia possibilità di entrata nel vano doccia
Profili in PVC

| BOX | CODICE | PVC |
|---|---|---|
| 70x70 | XDTE70X70E36 | **€ 120,00** |
| 80x80 | XDTE80X80E36 | **€ 135,00** |
| 100x100 | XDTE100X100E36 | **€ 155,00** |
| 80x100 | XDTE80X100E36 | **€ 160,00** |
| 80x130 | XDTE80X130E36 | **€ 178,00** |



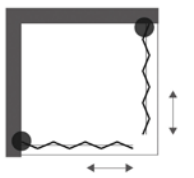

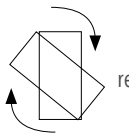

reversibile

altezza
185 mm

profili
riducibili

**CAPRI**
Due lati, angolare, chiusura laterale, minimo ingombro, ampia possibilità di entrata nel vano doccia
Profili in PVC

| BOX | CODICE | PVC |
|---|---|---|
| 70x70 | XDCA70X70E36 | **€ 165,00** |
| 80x80 | XDCA80X80E36 | **€ 178,00** |
| 100x100 | XDCA100X100E36 | **€ 188,00** |
| 80x100 | XDCA80X100E36 | **€ 190,00** |
| 80x130 | XDCA80X130E36 | **€ 220,00** |



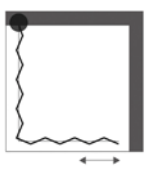

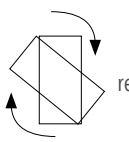

reversibile

altezza
185 mm

profili
riducibili

**CORFÙ**
Un lato, chiusura laterale o centrale, minimo ingombro, ampia possibilità di entrare nel vano doccia
Profili in PVC

| PORTA SC | CODICE | PVC |
|---|---|---|
| CHIUSURA LATERALE | | |
| 70 | XDCO070E36 | **€ 95,00** |
| 80 | XDCO080E36 | **€ 100,00** |
| 100 | XDCO100E36 | **€ 130,00** |
| 120 | XDCO120E36 | **€ 138,00** |
| 155 | XDCO155E36 | **€ 145,00** |
| 170 | XDCO170E36 | **€ 155,00** |
| CHIUSURA CENTRALE | | |
| 155 | XDCC155E36 | **€ 170,00** |
| 170 | XDCC170E36 | **€ 205,00** |



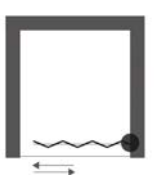

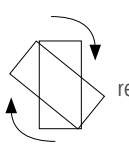

reversibile

altezza
185 mm

profili
riducibili

# BOX DOCCIA

**MALTA**
Semicircolare, chiusura centrale o laterale, minimo ingombro, ampia possibilità di entrare nel vano doccia
Profili in PVC

| BOX | CODICE | PVC |
|---|---|---|
| CHIUSURA LATERALE | | |
| 80x80 | XDMA80X80E36 | **€ 150,00** |
| 90X90 | XDMA90X90E36 | **€ 160,00** |
| CHIUSURA CENTRALE | | |
| 80x80 | XDMC80X80E36 | **€ 155,00** |
| 90X90 | XDMC90X90E36 | **€ 165,00** |





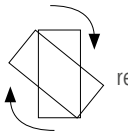

reversibile



altezza
185 mm



profili
riducibili

# **PIATTO DOCCIA STONE** IN MARMORESINA

| CODICE | DIMENSIONI | BIANCO | COLORATI | QTÀ PALLET |
|---|---|---|---|---|
| FS7070.. | 70X70 | **€ 215,00** | **€ 240,00** | 18 |
| FS7090.. | 70X90 | **€ 215,00** | **€ 240,00** | 18 |
| FS70100.. | 70X100 | **€ 240,00** | **€ 270,00** | 18 |
| FS70120.. | 70X120 | **€ 280,00** | **€ 320,00** | 18 |
| FS70140.. | 70X140 | **€ 330,00** | **€ 370,00** | 18 |
| FS70150.. | 70X150 | **€ 360,00** | **€ 410,00** | 18 |
| FS70160.. | 70X160 | **€ 390,00** | **€ 440,00** | 18 |
| FS70170.. | 70X170 | **€ 420,00** | **€ 470,00** | 18 |
| FS70180.. | 70X180 | **€ 450,00** | **€ 510,00** | 18 |
| FS70190.. | 70X190 | **€ 480,00** | **€ 540,00** | 18 |
| FS8080.. | 80X80 | **€ 215,00** | **€ 240,00** | 18 |
| FS80100.. | 80X100 | **€ 270,00** | **€ 310,00** | 18 |
| FS80120.. | 80X120 | **€ 315,00** | **€ 350,00** | 18 |
| FS80140.. | 80X140 | **€ 370,00** | **€ 420,00** | 18 |
| FS80150.. | 80X150 | **€ 400,00** | **€ 450,00** | 18 |
| FS80160.. | 80X160 | **€ 430,00** | **€ 480,00** | 18 |
| FS80170.. | 80X170 | **€ 460,00** | **€ 520,00** | 18 |
| FS80180.. | 80X180 | **€ 490,00** | **€ 550,00** | 18 |
| FS80190.. | 80X190 | **€520,00** | **€ 580,00** | 18 |
| FS80200.. | 80X200 | **€550,00** | **€ 610,00** | 18 |
| FS9090.. | 90X90 | **€ 270,00** | **€ 310,00** | 18 |
| FS90100.. | 90X100 | **€ 320,00** | **€ 360,00** | 18 |
| FS90120.. | 90X120 | **€ 380,00** | **€ 430,00** | 18 |
| FS90140.. | 90X140 | **€ 450,00** | **€ 510,00** | 18 |
| FS90150.. | 90X150 | **€ 470,00** | **€ 530,00** | 18 |
| FS90160.. | 90X160 | **€ 500,00** | **€ 560,00** | 18 |
| FS90170.. | 90X170 | **€ 530,00** | **€ 600,00** | 18 |
| FS90180.. | 90X180 | **€ 560,00** | **€ 630,00** | 18 |
| FS90200.. | 90X200 | **€ 620,00** | **€ 690,00** | 18 |
| FS8080SEM.. | 80X80 SEMICIRCOLARE | **€ 240,00** | **€ 270,00** | 18 |
| FS9090SEM.. | 90X90 SEMICIRCOLARE | **€ 290,00** | **€ 330,00** | 18 |

| | |
|---|---|
| PILETTA DOCCIA | BRPIL3 - PILETTA SIFONATPER PIATTI DOCCIASTONE - **€ 25,00** |
| FINITURE | BIANCO (B), NERO (K), SABBIA (S), GRAFITE (F), GRIGIO (G) |

- Piatto doccia ultrapiatto, h 3 cm
- Copripiletta in acciaio inox inclusa
- Texture effetto pietra
- Superfice antiscivolo
- Facile da tagliare
- Installazione a filo pavimento o ad appoggio





# SOPRAVASCA

**YORK**
Apertura pivot a 1 battente

| SOPRAVASCA | ESTENSIBILITÀ | CODICE | COD. 103 | COD. 201 | COD. S02 | COD. S04 |
|---|---|---|---|---|---|---|
| | | | TRASP. | STAMP. C | FASCIATO | MILLERIGHE |
| 70 | 68/70 | BS1B10 SX/DX | **€ 420,00** | **€ 450,00** | **€ 490,00** | **€ 500,00** |
| 80 | 78/80 | BS1B11 SX/DX | **€ 460,00** | **€ 480,00** | **€ 530,00** | **€ 540,00** |
| 90 | 88/90 | BS1B12 SX/DX | **€ 480,00** | **€ 500,00** | **€ 550,00** | **€ 570,00** |
| 100 | 98/100 | BS1B13 SX/DX | **€ 510,00** | **€ 530,00** | **€ 590,00** | **€ 610,00** |

Colori e codici profili in alluminio: Brillantato 216
Bianco opaco 293 - Nero opaco 292
Possibilità di fuori misura + 30%



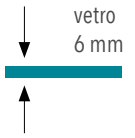


altezza
150 mm

trattamento
anticalcare

**PREZZI VALIDI PER OGNI COLORE DI PROFILO**

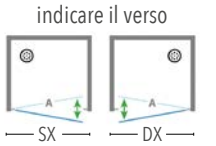


**YORK**
Walk-in fissaggio a muro con 1 barra di sostegno
Trattamento idrorepellente incluso

| SOPRAVASCA | ESTENSIBILITÀ | CODICE | COD. 103 | COD. 201 | COD. S02 | COD. S04 |
|---|---|---|---|---|---|---|
| | | | TRASP. | STAMP. C | FASCIATO | MILLERIGHE |
| 70 | 67,5/70 | BSW10 | **€ 325,00** | **€ 340,00** | **€ 380,00** | **€ 390,00** |
| 80 | 77,5/80 | BSW11 | **€ 350,00** | **€ 370,00** | **€ 410,00** | **€ 430,00** |
| 90 | 87,5/90 | BSW12 | **€ 380,00** | **€ 400,00** | **€ 440,00** | **€ 450,00** |
| 100 | 97,5/100 | BSW13 | **€ 410,00** | **€ 430,00** | **€ 470,00** | **€ 490,00** |
| 120 | 117,5/120 | BSW14 | **€ 460,00** | **€ 480,00** | **€ 530,00** | **€ 560,00** |

Colori e codici profili in alluminio: Ossidato 348
Bianco opaco 293 - Nero opaco 292
Possibilità di fuori misura + 30%



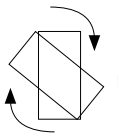

reversibile

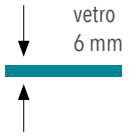


altezza
150 mm

trattamento
anticalcare

**PREZZI VALIDI PER OGNI COLORE DI PROFILO**

**YORK**
Walk-in angolare due vetri con 1 barra di sostegno
Trattamento idrorepellente incluso

| SOPRAVASCA | ESTENSIBILITÀ | CODICE | COD. 103 | COD. 201 | COD. S02 | COD. S04 |
|---|---|---|---|---|---|---|
| COLLO A | | | TRASP. | STAMP. C | FASCIATO | MILLERIGHE |
| 70 | 70 | BSWA10 | **€ 260,00** | **€ 270,00** | **€ 300,00** | **€ 320,00** |
| 80 | 80 | BSWA11 | **€ 280,00** | **€ 300,00** | **€ 330,00** | **€ 340,00** |
| 90 | 90 | BSWA12 | **€ 310,00** | **€ 320,00** | **€ 360,00** | **€ 380,00** |
| 100 | 100 | BSWA13 | **€ 330,00** | **€ 350,00** | **€ 390,00** | **€ 410,00** |
| 120 | 120 | BSWA14 | **€ 390,00** | **€ 410,00** | **€ 430,00** | **€ 460,00** |
| PARETE FISSA | | | | | | |
| COLLO B | | | | | | |
| 70 | 67,5/70 | BSWFA10 | **€ 340,00** | **€ 350,00** | **€ 380,00** | **€ 400,00** |
| 80 | 77,5/80 | BSWFA11 | **€ 360,00** | **€ 380,00** | **€ 420,00** | **€ 440,00** |
| 90 | 87,5/90 | BSWFA12 | **€ 390,00** | **€ 410,00** | **€ 450,00** | **€ 460,00** |

Colori e codici profili in alluminio: Ossidato 348
Bianco opaco 293 - Nero opaco 292
Possibilità di fuori misura + 30%



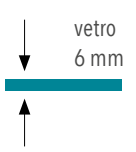


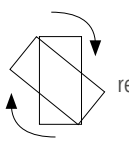

reversibile

altezza
150 mm

trattamento
anticalcare

**PREZZI VALIDI PER OGNI COLORE DI PROFILO**

# SOPRAVASCA

**SOPRAVASCA VELA**
Sopravasca ad angolo con apertura scorrevole
Profili in PVC

| SOPRAVASCA | ESTENSIBILITÀ | CODICE | ACRILICO |
|---|---|---|---|
| 70x150 | 65/70x140/150 | BS370 | **€ 290,00** |
| 70x160 | 65/70x150/160 | BS371 | **€ 300,00** |
| 70x170 | 65/70x160/170 | BS372 | **€ 310,00** |
| 70x180 | 65/70x170/180 | BS373 | **€ 315,00** |
| 80x160 | 75/80x150/160 | BS374 | **€ 310,00** |
| 80x170 | 75/80x160/170 | BS375 | **€ 315,00** |
| 80x180 | 75/80x170/180 | BS376 | **€ 320,00** |
| 90x180 | 85/90x170/180 | BS377 | **€ 330,00** |

Possibilità di fuori misura + 30%

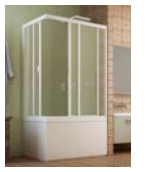

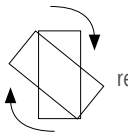





altezza
150 mm

**SOPRAVASCA MAESTRODUE**
Sopravasca a nicchia con apertura scorrevole laterale
Profili in PVC

| SOPRAVASCA | ESTENSIBILITÀ | CODICE | ACRILICO |
|---|---|---|---|
| 140 | 130/140 | BS320 | **€ 220,00** |
| 150 | 140/150 | BS321 | **€ 230,00** |
| 160 | 150/160 | BS322 | **€ 240,00** |
| 170 | 160/170 | BS323 | **€ 250,00** |
| 180 | 170/180 | BS324 | **€ 290,00** |

Possibilità di fuori misura + 30%



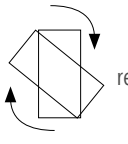





altezza
150 mm

**PARETE FISSA**
S-FCC può essere installata solo sul lato del pannello fisso
Profili in PVC

| SOPRAVASCA | ESTENSIBILITÀ | CODICE | ACRILICO |
|---|---|---|---|
| 70 | 67/70 | BS340 | **€ 110,00** |
| 75 | 72/75 | BS341 | **€ 115,00** |
| 80 | 77/80 | BS342 | **€ 120,00** |
| 90 | 87/90 | BS343 | **€ 125,00** |



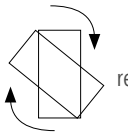





altezza
150 mm

**PARETE FISSA**
S-FMA può essere installata solo sul lato d'ingresso
Profili in PVC

| SOPRAVASCA | ESTENSIBILITÀ | CODICE | ACRILICO |
|---|---|---|---|
| 70 | 67/70 | BS310 | **€ 125,00** |
| 75 | 72/75 | BS311 | **€ 130,00** |
| 80 | 77/80 | BS312 | **€ 135,00** |
| 90 | 87/90 | BS313 | **€ 140,00** |

Possibilità di fuori misura + 30%

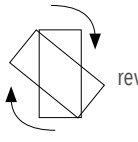





altezza
150 mm

# SOPRAVASCA

**TENERIFE**
Due lati, chiusura centrale, minimo ingombro, ampia possibilità di entrare nel vano vasca
Profili in PVC

| SOPRAVASCA | CODICE | PVC |
|---|---|---|
| 80x155 | XVTE80X155E36 | **€ 180,00** |
| 80x170 | XVTE80X170E36 | **€ 190,00** |


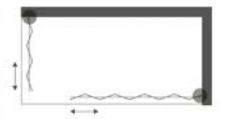
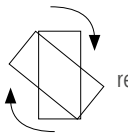
reversibile

altezza
150 mm

**CAPRI**
Due lati, chiusura laterale, minimo ingombro, ampia possibilità di entrata nel vano vasca
Profili in PVC

| SOPRAVASCA | CODICE | PVC |
|---|---|---|
| 80x155 | XVCA80X155E36 | **€ 200,00** |
| 80x170 | XVCA80X170E36 | **€ 210,00** |


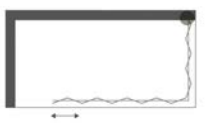
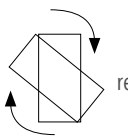
reversibile

altezza
150 mm

**CORFÙ**
Un lato, reversibile, chiusura laterale o centrale, minimo ingombro, ampia possibilità di entrare nel vano vasca
Profili in PVC

| SOPRAVASCA | CODICE | PVC |
|---|---|---|
| CHIUSURA LATERALE | | |
| 155 | XVCO155E36 | **€ 135,00** |
| 170 | XVCO170E36 | **€ 170,00** |
| CHIUSURA CENTRALE | | |
| 155 | XVCC155E36 | **€ 145,00** |
| 175 | XVCC175E36 | **€ 180,00** |


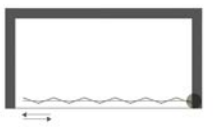
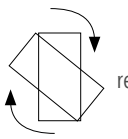
reversibile

altezza
150 mm

**CUBA**
Tre lati, chiusura centrale, minimo ingombro, ampia possibilità di entrata nel vano vasca
Profili in PVC

| SOPRAVASCA | CODICE | PVC |
|---|---|---|
| 70x155x70 | XVCU70X155X70E36 | **€ 310,00** |
| 80x170x80 | XVCU80X170X80E36 | **€ 320,00** |


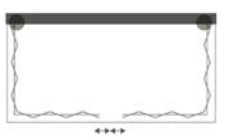
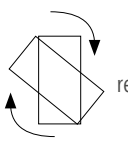
reversibile

altezza
150 mm

# MINIPISCINE

**MIAMI**
MINI-PISCINA 211x211x86h



| DESCRIZIONE | CODICE | LISTINO |
|---|---|---|
| MINI-PISCINA IDROMASSAGGIO CON IMPIANTO DIGITALE | PMYK01BP | **€ 15.500,00** |
| DOTAZIONI | | |
| NUMERO TOTALE GETTI | 54 | |
| GETTI IDROMASSAGGIO IN ACCIAIO INOSSIDABILE | 54 | |
| IMPIANTO DI RISCALDAMENTO | 3kW | |
| SISTEMA FILTRANTE A CARTUCCIA | DI SERIE | |
| SISTEMA ANTIGELO | DI SERIE | |
| OZONIZZATORE | DI SERIE | |
| CROMOTERAPIA | DI SERIE | |
| PREDISPOSIZIONE PER RETE WI-FI | DI SERIE | |
| STRATO ISOLANTE IN ABS | DI SERIE | |
| PANNELLI LATERALI | DI SERIE | |
| COPERTURA TERMICA | DI SERIE | |
| SCALA (STESSO COLORE DEL RIVESTIMENTO ESTERNO) | DI SERIE | |
| AROMOTERAPIA | DI SERIE | |
| COLLEGAMENTO MUSICA PER SMARTPHONE | DI SERIE | |
| CASSE CON LUCE COLORATA | DI SERIE | |

OPTIONAL

| DESCRIZIONE | CODICE | LISTINO |
|---|---|---|
| FILTRO RICAMBIO* | PRODFIL | **€ 170,00** |
| KIT TRATTAMENTO ACQUA** | POPMAN | **€ 230,00** |
| ASPIRATORE DI FONDO | POPPUL | **€ 280,00** |
| MODULO WI-FI | POPWF | **€ 560,00** |

*PER KIT COMPLETO ORDINARE 2 PEZZI
** DISPONIBILE SOLO PER IL MERCATO ITALIANO

# MINIPISCINE

**MALDIVE**
MINI-PISCINA 200x200x78h



| DESCRIZIONE | CODICE | LISTINO |
|---|---|---|
| MINI-PISCINA IDROMASSAGGIO CON IMPIANTO DIGITALE | PNAX01BP | **€ 12.000,00** |
| **DOTAZIONI** | | |
| NUMERO TOTALE GETTI | 28 | |
| GETTI IDROMASSAGGIO IN ACCIAIO INOSSIDABILE | 28 | |
| IMPIANTO DI RISCALDAMENTO | 3kW | |
| SISTEMA FILTRANTE A CARTUCCIA | DI SERIE | |
| SISTEMA ANTIGELO | DI SERIE | |
| OZONIZZATORE | DI SERIE | |
| CROMOTERAPIA | DI SERIE | |
| STRATO ISOLANTE IN ABS | DI SERIE | |
| PANNELLI LATERALI | DI SERIE | |
| COPERTURA TERMICA | DI SERIE | |

OPTIONAL

| DESCRIZIONE | CODICE | LISTINO |
|---|---|---|
| FILTRO RICAMBIO | FILZ | **120,00 €** |
| KIT TRATTAMENTO ACQUA* | POPMAN | **230,00 €** |
| ASPIRATORE DI FONDO | POPPUL | **280,00 €** |

* DISPONIBILE SOLO PER IL MERCATO ITALIANO

# MINIPISCINE

**MADAGASCAR**
MINI-PISCINA 200x150x74h



| DESCRIZIONE | CODICE | LISTINO |
|---|---|---|
| MINI-PISCINA IDROMASSAGGIO CON IMPIANTO DIGITALE | PPR001BP | **€ 11.500,00** |
| **DOTAZIONI** | | |
| NUMERO TOTALE GETTI | 25 | |
| IMPIANTO DI RISCALDAMENTO | 3kW | |
| SISTEMA FILTRANTE A CARTUCCIA | DI SERIE | |
| SISTEMA ANTIGELO | DI SERIE | |
| OZONIZZATORE | DI SERIE | |
| CROMOTERAPIA | DI SERIE | |
| STRATO ISOLANTE IN ABS | DI SERIE | |
| PANNELLI LATERALI | DI SERIE | |
| COPERTURA TERMICA | DI SERIE | |

OPTIONAL

| DESCRIZIONE | CODICE | LISTINO |
|---|---|---|
| FILTRO RICAMBIO | PMINFIL | **€ 170,00** |
| KIT TRATTAMENTO ACQUA* | POPMAN | **€ 230,00** |
| ASPIRATORE DI FONDO | POPPUL | **€ 280,00** |

* DISPONIBILE SOLO PER IL MERCATO ITALIANO

# VASCHE

**BALI**
VASCA 190x150x65h

| DESCRIZIONE | CODICE | LISTINO |
|---|---|---|
| VASCA CON TELAIO | V5291 | **€ 2.600,00** |
| VASCA IDROMASSAGGIO CON AVVIAMENTO DIGITALE | V5297 | **€ 5.400,00** |
| PANNELLO FRONTALE | V529F | **€ 420,00** |
| PANNELLO LATERALE | V529L D/S | **€ 320,00** |
| **DOTAZIONI** | **CON TELAIO** | **CON IDRO** |
| JET IDROMASSAGGIO | NO | 8 |
| COLONNA DI SCARICO | DI SERIE | DI SERIE |
| CUSCINO POGGIATESTA BIANCO* | 2 | 2 |
| MANIGLIA | 2 | 2 |
| SENSORE DI LIVELLO | NO | DI SERIE |
| MASSIMO CONTENUTO ACQUA | 480 LT | 480 LT |

* DISPONIBILE SU RICHIESTA ANCHE NERO - ORO - ARGENTO - MARRONE



indicare il verso

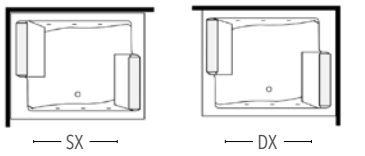


OPTIONAL PER VASCA CON IDRO

| DESCRIZIONE | CODICE | LISTINO |
|---|---|---|
| IMPIANTO DI DISINFEZIONE | DISIN | **€ 370,00** |
| STABILIZZATORE TEMPERATURA ACQUA | STATA | **€ 590,00** |
| CROMOTERAPIA | CROMO | **€ 750,00** |
| FARO SUBACQUEO | FARET | **€ 370,00** |
| SISTEMA AUDIO CON RICEVITORE BLUETOOTH | AUD | **€ 650,00** |
| SUPPLEMENTO PER FINITURE ORO | FINOR | **€ 320,00** |
| KIT PROFILO BORDO VASCA | BORDO | **€ 60,00** |
| SOLLEVATORE PNEUMATICO PER VASCA INCASSO | SOL | **€ 4.800,00** |

RUBINETTERIA

| DESCRIZIONE | CODICE | CROMO | ORO |
|---|---|---|---|
| MISCELATORE MONOCOMANDO QUADRATO CON DEVIATORE E DOCCETTA | MLQ | **€ 530,00** | **€ 850,00** |
| MISCELATORE MONOCOMANDO CON DEVIATORE E DOCCETTA | MIX | **€ 420,00** | **€ 690,00** |
| MISCELATORE PROGRESSIVO CON DEVIATORE E DOCCETTA | MID | **€ 850,00** | **€ 1.180,00** |
| RUBINETTERIA ACQUA CALDA ACQUA FREDDA CON DEVIATORE E DOCCETTA SEMI-INCASSSO | LINE | **€ 1.060,00** | - |
| RUBINETTERIA ELETTRONICA CON DEVIATORE E DOCCETTA SEMI-INCASSO | RUE | **€ 1.590,00** | - |
| BOCCA A VELA GRANDE AD INCASSO | BIG | **€ 140,00** | - |
| BOCCA A VELA GRANDE | BVG | **€ 960,00** | **€ 1.180,00** |

# VASCHE

**DUBAI**
VASCA 170x138x72h

| DESCRIZIONE | CODICE | LISTINO |
|---|---|---|
| VASCA CON TELAIO | V7631 | **€ 2.100,00** |
| VASCA IDROMASSAGGIO CON AVVIAMENTO DIGITALE | V7637 | **€ 4.600,00** |
| PANNELLO FRONTALE | V763F | **€ 430,00** |
| PANNELLO LATERALE | V763L D | **€ 270,00** |
| **DOTAZIONI** | **CON TELAIO** | **CON IDRO** |
| JET IDROMASSAGGIO | NO | 14 |
| EROGAZIONE ACQUA CON CASCATA | DI SERIE | DI SERIE |
| CUSCINO POGGIATESTA BLU* | DI SERIE | DI SERIE |
| SEDILE BLU* | DI SERIE | DI SERIE |
| MISCELATORE MONOCOMANDO CON DEVIATORE E DOCCETTA | DI SERIE | DI SERIE |
| COLONNA DI SCARICO | DI SERIE | DI SERIE |
| SENSORE DI LIVELLO | NO | DI SERIE |
| MASSIMO CONTENUTO ACQUA | 300 LT | 300 LT |



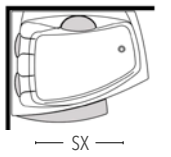


* DISPONIBILE SU RICHIESTA ANCHE BIANCO

OPTIONAL PER VASCA CON IDRO

| DESCRIZIONE | CODICE | LISTINO |
|---|---|---|
| IMPIANTO DI DISINFEZIONE | DISIN | **€ 370,00** |
| STABILIZZATORE TEMPERATURA ACQUA | STATA | **€ 590,00** |
| CROMOTERAPIA | CROMO | **€ 750,00** |
| FARO SUBACQUEO | FARET | **€ 370,00** |
| SISTEMA AUDIO CON RICEVITORE BLUETOOTH | AUD | **€ 650,00** |
| SUPPLEMENTO PER FINITURE ORO | FINOR | **€ 320,00** |
| KIT PROFILO BORDO VASCA MORBIDO | BORDOM | **€ 60,00** |

# VASCHE

**NEVIS 160**
VASCA ø160x66h



| DESCRIZIONE | CODICE | LISTINO |
|---|---|---|
| VASCA CON TELAIO | V8461 | **€ 2.530,00** |
| VASCA IDROMASSAGGIO CON AVVIAMENTO DIGITALE E DISINFEZIONE | V846B | **€ 5.590,00** |
| PANNELLO PER INSTALLAZIONE SEMI INCASSO | V836FX | **€ 425,00** |
| PANNELLI PER INSTALLAZIONE CENTRO STANZA | V836FX 2 | **€ 850,00** |

| DOTAZIONI | CON TELAIO | CON IDRO |
|---|---|---|
| JET IDROMASSAGGIO | NO | 12 |
| COLONNA DI SCARICO | DI SERIE | DI SERIE |
| IMPIANTO DI DISINFEZIONE | NO | DI SERIE |
| SENSORE DI LIVELLO | NO | DI SERIE |
| MASSIMO CONTENUTO ACQUA | 300 LT | 300 LT |

OPTIONAL PER VASCA CON IDRO

| DESCRIZIONE | CODICE | LISTINO |
|---|---|---|
| STABILIZZATORE TEMPERATURA ACQUA | STATA | **€ 590,00** |
| CROMOTERAPIA | CROMO | **€ 750,00** |
| FARO SUBACQUEO | FARET | **DI SERIE** |
| SISTEMA AUDIO CON RICEVITORE BLUETOOTH | AUD | **€ 650,00** |
| SOLLEVATORE PNEUMATICO PER VASCA INCASSO | SOL | **€ 4.800,00** |

RUBINETTERIA

| DESCRIZIONE | CODICE | CROMO |
|---|---|---|
| MISCELATORE MONOCOMANDO CON DEVIATORE E DOCCETTA | MIX | **€ 420,00** |
| RUBINETTERIA ELETTRONICA CON DEVIATORE E DOCCETTA E SEMI-INCASSO | RUE | **€ 1.590,00** |
| RIEMPIMENTO VASCA DAL FONDO | ERF | **€ 270,00** |

# VASCHE

**NEVIS 190**
VASCA 190x110X66h



| DESCRIZIONE | CODICE | LISTINO |
|---|---|---|
| VASCA CON TELAIO | V8491 | **€ 2.530,00** |
| VASCA IDROMASSAGGIO CON AVVIAMENTO DIGITALE E DISINFEZIONE | V849B | **€ 5.590,00** |
| PANNELLO PER INSTALLAZIONE SEMI INCASSO | V839FX | **€ 425,00** |
| PANNELLI PER INSTALLAZIONE CENTRO STANZA | V836FX 2 | **€ 850,00** |

| DOTAZIONI | CON TELAIO | CON IDRO |
|---|---|---|
| JET IDROMASSAGGIO | NO | 12 |
| COLONNA DI SCARICO | DI SERIE | DI SERIE |
| IMPIANTO DI DISINFEZIONE | NO | DI SERIE |
| SENSORE DI LIVELLO | NO | DI SERIE |
| MASSIMO CONTENUTO ACQUA | 280 LT | 280 LT |

OPTIONAL PER VASCA CON IDRO

| DESCRIZIONE | CODICE | LISTINO |
|---|---|---|
| STABILIZZATORE TEMPERATURA ACQUA | STATA | **€ 590,00** |
| CROMOTERAPIA | CROMO | **€ 750,00** |
| FARO SUBACQUEO | FARET | **DI SERIE** |
| SISTEMA AUDIO CON RICEVITORE BLUETOOTH | AUD | **€ 650,00** |
| SOLLEVATORE PNEUMATICO PER VASCA INCASSO | SOL | **€ 4.800,00** |

RUBINETTERIA

| DESCRIZIONE | CODICE | CROMO |
|---|---|---|
| MISCELATORE MONOCOMANDO CON DEVIATORE E DOCCETTA | MIX | **€ 420,00** |
| RUBINETTERIA ELETTRONICA CON DEVIATORE E DOCCETTA E SEMI-INCASSO | RUE | **€ 1.590,00** |
| RIEMPIMENTO VASCA DAL FONDO | ERF | **€ 270,00** |

# VASCHE

**HONDURAS**
VASCA 153x103x 63h

| DESCRIZIONE | CODICE | LISTINO |
|---|---|---|
| VASCA CON TELAIO E PANNELO FRONTALE | V6551/F | **€ 1.200,00** |
| VASCA IDROMASSAGGIO CON AVVIAMENTO PNEUMATICO E PANNELO FRONTALE | V6552/F | **€ 1.700,00** |
| **DOTAZIONI** | **CON TELAIO** | **CON IDRO** |
| JET IDROMASSAGGIO | NO | 6 |
| COLONNA DI SCARICO | DI SERIE | DI SERIE |
| SENSORE DI LIVELLO | NO | DI SERIE |
| MASSIMO CONTENUTO ACQUA | 160 LT | 160 LT |

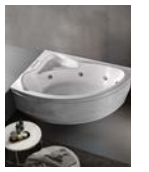

RUBINETTERIA

| DESCRIZIONE | CODICE | LISTINO |
|---|---|---|
| MISCELATORE MONOCOMANDO CON DEVIATORE E DOCCETTA | MIX | **€ 420,00** |
| BOCCA A VELA PICCOLA | BVP | **€ 220,00** |
| SUPPLEMENTO PER COLONNA DI SCARICO CON EROGAZIONE | COE | **€ 90,00** |
| CUSCINO POGGIATESTA MORBIDO NERO | CUS | **€ 160,00** |

indicare il verso

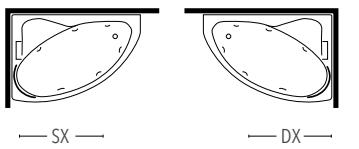

# VASCHE

**CAYMAN**
VASCA 140x140x58h

| DESCRIZIONE | CODICE | LISTINO |
|---|---|---|
| VASCA CON TELAIO E PANNELO FRONTALE | V5441/F | **€ 1.200,00** |
| VASCA IDROMASSAGGIO CON AVVIAMENTO PNEUMATICO E PANNELO FRONTALE | V5442/F | **€ 1.700,00** |
| **DOTAZIONI** | **CON TELAIO** | **CON IDRO** |
| JET IDROMASSAGGIO | NO | 6 |
| COLONNA DI SCARICO | DI SERIE | DI SERIE |
| SENSORE DI LIVELLO | NO | DI SERIE |
| MASSIMO CONTENUTO ACQUA | 220 LT | 220 LT |



RUBINETTERIA

| DESCRIZIONE | CODICE | LISTINO |
|---|---|---|
| MISCELATORE MONOCOMANDO CON DEVIATORE E DOCCETTA | MIX | **€ 420,00** |
| BOCCA A VELA PICCOLA | BVP | **€ 220,00** |
| SUPPLEMENTO PER COLONNA DI SCARICO CON EROGAZIONE | COE | **€ 90,00** |
| CUSCINO POGGIATESTA MORBIDO NERO | CUS | **€ 160,00** |

ANGOLARE

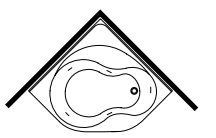

# VASCHE

**ANTIGUA 160**
VASCA 160x70x55h

| DESCRIZIONE | CODICE | LISTINO |
|---|---|---|
| VASCA CON TELAIO, PANNELO FROTALE E 1 LATERALE | V4261/F-L | **€ 1.100,00** |
| VASCA IDROMASSAGGIO CON AVVIAMENTO PNEUMATICO PANNELLO, FRONTALE E 1 LATERALE | V4262/F-L | **€ 1.550,00** |
| PANNELLO LATERALE PER TERZO LATO DX O SX | V427L D/S | **€ 220,00** |
| **DOTAZIONI** | **CON TELAIO** | **CON IDRO** |
| JET IDROMASSAGGIO | NO | 6 |
| COLONNA DI SCARICO | DI SERIE | DI SERIE |
| SENSORE DI LIVELLO | NO | DI SERIE |
| MASSIMO CONTENUTO ACQUA | 180 LT | 180 LT |



RUBINETTERIA

| DESCRIZIONE | CODICE | LISTINO |
|---|---|---|
| MISCELATORE MONOCOMANDO CON DEVIATORE E DOCCETTA | MIX | **€ 420,00** |
| BOCCA A VELA PICCOLA | BVP | **€ 220,00** |
| SUPPLEMENTO PER COLONNA DI SCARICO CON EROGAZIONE | COE | **€ 90,00** |
| CUSCINO POGGIATESTA MORBIDO NERO | CUS | **€ 160,00** |



# VASCHE

**ANTIGUA 170**
VASCA 170x70x55h



| DESCRIZIONE | CODICE | LISTINO |
|---|---|---|
| VASCA CON TELAIO, PANNELO FROTALE E 1 LATERALE | V4271/F-L | **€ 1.100,00** |
| VASCA IDROMASSAGGIO CON AVVIAMENTO PNEUMATICO PANNELLO, FRONTALE E 1 LATERALE | V4272/F-L | **€ 1.550,00** |
| PANNELLO LATERALE PER TERZO LATO DX O SX | V427L D/S | **€ 220,00** |
| **DOTAZIONI** | **CON TELAIO** | **CON IDRO** |
| JET IDROMASSAGGIO | NO | 6 |
| COLONNA DI SCARICO | DI SERIE | DI SERIE |
| SENSORE DI LIVELLO | NO | DI SERIE |
| MASSIMO CONTENUTO ACQUA | 220 LT | 220 LT |

RUBINETTERIA

| DESCRIZIONE | CODICE | LISTINO |
|---|---|---|
| MISCELATORE MONOCOMANDO CON DEVIATORE E DOCCETTA | MIX | **€ 420,00** |
| BOCCA A VELA PICCOLA | BVP | **€ 220,00** |
| SUPPLEMENTO PER COLONNA DI SCARICO CON EROGAZIONE | COE | **€ 90,00** |
| CUSCINO POGGIATESTA MORBIDO NERO | CUS | **€ 160,00** |

indicare il verso

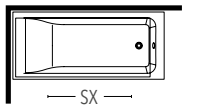


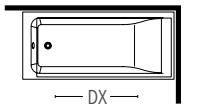

# VASCHE

**ANTIGUA 180**
VASCA 180x80x55h



| DESCRIZIONE | CODICE | LISTINO |
|---|---|---|
| VASCA CON TELAIO, PANNELO FROTALE E 1 LATERALE | V4281/F-L | **€ 1.200,00** |
| VASCA IDROMASSAGGIO CON AVVIAMENTO PNEUMATICO PANNELLO, FRONTALE E 1 LATERALE | V4282/F-L | **€ 1.700,00** |
| PANNELLO LATERALE PER TERZO LATO DX O SX | V428L D/S | **€ 220,00** |
| **DOTAZIONI** | **CON TELAIO** | **CON IDRO** |
| JET IDROMASSAGGIO | NO | 6 |
| COLONNA DI SCARICO | DI SERIE | DI SERIE |
| SENSORE DI LIVELLO | NO | DI SERIE |
| MASSIMO CONTENUTO ACQUA | 260 LT | 260 LT |

RUBINETTERIA

| DESCRIZIONE | CODICE | LISTINO |
|---|---|---|
| MISCELATORE MONOCOMANDO CON DEVIATORE E DOCCETTA | MIX | **€ 420,00** |
| BOCCA A VELA PICCOLA | BVP | **€ 220,00** |
| SUPPLEMENTO PER COLONNA DI SCARICO CON EROGAZIONE | COE | **€ 90,00** |
| CUSCINO POGGIATESTA MORBIDO NERO | CUS | **€ 160,00** |

indicare il verso

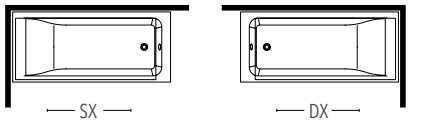

# VASCHE FREESTANDING

**ENJOY**

Vasca centro stanza 170x79x58h - 150x74x58h



| DESCRIZIONE | CODICE | LISTINO |
|---|---|---|
| VASCA IN ACRILICO 170x79 | ENDU170 | **€ 1.320,00** |
| VASCA IN ACRILICO 150x74 | ENDU150 | **€ 1.320,00** |

| DOTAZIONI | 170X79 | 150X74 |
|---|---|---|
| TROPPOPIENO CROMO | DI SERIE | DI SERIE |
| PILETTA CLICK-CLACK CROMO | DI SERIE | DI SERIE |
| MASSIMO CONTENUTO ACQUA | 195 LT | 160 LT |

| OPTIONAL | CODICE | NERO OPACO | ORO LUCIDO | ORO SPAZZOLATO |
|---|---|---|---|---|
| KIT TROPPOPIENO E PILETTA CLICK-CLACK | COKYY_10B | **€ 80,00** | **€ 100,00** | **€ 100,00** |

| RUBINETTERIA | CODICE | CROMO | NERO OPACO | ORO LUCIDO | ORO SPAZZOLATO |
|---|---|---|---|---|---|
| MISCELATORE MONOCOMANDO, A LIBERA INSTALLAZIONE CON DEVIATORE E DOCCETTA | COBGA | **€ 650,00** | **€ 800,00** | **€ 1.000,00** | |
| | COBQA | | | | **€ 1.200,00** |

**LOLA**

Vasca centro stanza 170X72X72h



| DESCRIZIONE | CODICE | LISTINO |
|---|---|---|
| VASCA IN ACRILICO | LODA170 | **€ 1.500,00** |

| DOTAZIONI | |
|---|---|
| TROPPOPIENO CROMO | DI SERIE |
| PILETTA CLICK-CLACK CROMO | DI SERIE |
| MASSIMO CONTENUTO ACQUA | 180 LT |

| OPTIONAL | CODICE | NERO OPACO | ORO LUCIDO | ORO SPAZZOLATO |
|---|---|---|---|---|
| KIT TROPPOPIENO E PILETTA CLICK-CLACK | COKYY_10B | **€ 80,00** | **€ 100,00** | **€ 100,00** |

| RUBINETTERIA | CODICE | CROMO | NERO OPACO | ORO LUCIDO | ORO SPAZZOLATO |
|---|---|---|---|---|---|
| MISCELATORE MONOCOMANDO, A LIBERA INSTALLAZIONE CON DEVIATORE E DOCCETTA | COBGA | **€ 650,00** | **€ 800,00** | **€ 1.000,00** | |
| | COBQA | | | | **€ 1.200,00** |

# VASCHE FREESTANDING

**ALICE**
Vasca centro stanza 170X79X58h - 150X72X58h



| DESCRIZIONE | CODICE | LISTINO |
|---|---|---|
| VASCA IN ACRILICO 170x79 | ALDM170 | **€ 1.400,00** |
| VASCA IN ACRILICO 150x72 | ALDM150 | **€ 1.400,00** |

| DOTAZIONI | 170X79 | 150X74 |
|---|---|---|
| TROPPOPIENO CROMO | DI SERIE | DI SERIE |
| PILETTA CLICK-CLACK CROMO | DI SERIE | DI SERIE |
| MASSIMO CONTENUTO ACQUA | 195 LT | 160 LT |

| OPTIONAL | CODICE | NERO OPACO | ORO LUCIDO | ORO SPAZZOLATO |
|---|---|---|---|---|
| KIT TROPPOPIENO E PILETTA CLICK-CLACK | COKYY_10B | **€ 80,00** | **€ 100,00** | **€ 100,00** |

| RUBINETTERIA | CODICE | CROMO | NERO OPACO | ORO LUCIDO | ORO SPAZZOLATO |
|---|---|---|---|---|---|
| MISCELATORE MONOCOMANDO, A LIBERA INSTALLAZIONE CON DEVIATORE E DOCCETTA | COBGA | **€ 650,00** | **€ 800,00** | **€ 1.000,00** | |
| | COBQA | | | | **€ 1.200,00** |

**LEVANTE**
Vasca centro stanza 170X80X58h



| DESCRIZIONE | CODICE | LISTINO |
|---|---|---|
| VASCA IN ACRILICO 170x80 | LEDH170 | **€ 1.500,00** |

| DOTAZIONI | 170X80 |
|---|---|
| TROPPOPIENO CROMO | DI SERIE |
| PILETTA CLICK-CLACK CROMO | DI SERIE |
| MASSIMO CONTENUTO ACQUA | 234 LT |

| OPTIONAL | CODICE | NERO OPACO | ORO LUCIDO | ORO SPAZZOLATO |
|---|---|---|---|---|
| KIT TROPPOPIENO E PILETTA CLICK-CLACK | COKYY_10B | **€ 80,00** | **€ 100,00** | **€ 100,00** |

| RUBINETTERIA | CODICE | CROMO | NERO OPACO | ORO LUCIDO | ORO SPAZZOLATO |
|---|---|---|---|---|---|
| MISCELATORE MONOCOMANDO, A LIBERA INSTALLAZIONE CON DEVIATORE E DOCCETTA | COBGA | **€ 650,00** | **€ 800,00** | **€ 1.000,00** | |
| | COBQA | | | | **€ 1.200,00** |

# VASCHE FREESTANDING

**FLORA**
Vasca centro stanza 160X75X58h

| DESCRIZIONE | CODICE | LISTINO |
|---|---|---|
| VASCA IN ACRILICO 160X75 | FLDS160 | **€ 1.500,00** |



| DOTAZIONI | 170X80 |
|---|---|
| TROPPOPIENO CROMO | DI SERIE |
| PILETTA CLICK-CLACK CROMO | DI SERIE |
| MASSIMO CONTENUTO ACQUA | 234 LT |

| OPTIONAL | CODICE | NERO OPACO | ORO LUCIDO | ORO SPAZZOLATO |
|---|---|---|---|---|
| KIT TROPPOPIENO E PILETTA CLICK-CLACK | COKYY_10B | **€ 80,00** | **€ 100,00** | **€ 100,00** |

| RUBINETTERIA | CODICE | CROMO | NERO OPACO | ORO LUCIDO | ORO SPAZZOLATO |
|---|---|---|---|---|---|
| MISCELATORE MONOCOMANDO, A LIBERA INSTALLAZIONE CON DEVIATORE E DOCCETTA | COBGA | **€ 650,00** | **€ 800,00** | **€ 1.000,00** | |
| | COBQA | | | | **€ 1.200,00** |

**VANVITELLI**
Vasca centro stanza 170X80X72h

| DESCRIZIONE | CODICE | CROMO | BIANCO | ORO | BRONZO |
|---|---|---|---|---|---|
| VASCA CON PIEDI 170x80 | V5071 | **€ 2.100,00** | **€ 2.100,00** | **€ 2.400,00** | **€ 2.400,00** |



| DOTAZIONI | |
|---|---|
| COLONNA DI SCARICO CON SIFONE | DI SERIE |
| PIEDI | DI SERIE |
| MASSIMO CONTENUTO ACQUA | 165 LT |

| RUBINETTERIA | CODICE | CROMO | ORO | BRONZO |
|---|---|---|---|---|
| PIANTANA E TIRANTE | V50PIA | **€ 690,00** | **€ 790,00** | **€ 790,00** |
| ATTACCO PIANTANA LATERALE | V50ALP | **€ 90,00** | **€ 100,00** | **€ 100,00** |
| ATTACCO PIANTANA A MURO | V50AMP | **€ 90,00** | **€ 100,00** | **€ 100,00** |
| GRUPPO RUBINETTERIA VASCA | V50GVA | **€ 480,00** | **€ 580,00** | **€ 580,00** |

# VASCHE FREESTANDING

**LUNA**

Vasca centro stanza 170X80X56h - 160X75X56h

| DESCRIZIONE | CODICE | LISTINO |
|---|---|---|
| VASCA IN ACRILICO 170x80 | GVL17080 | **€ 1.320,00** |
| VASCA IN ACRILICO 160x75 | GVL16075 | **€ 1.320,00** |
| DOTAZIONI | 170X80 | 160x75 |
| TROPPOPIENO CROMO | DI SERIE | DI SERIE |
| PILETTA CLICK-CLACK CROMO | DI SERIE | DI SERIE |
| MASSIMO CONTENUTO ACQUA | 175 LT | 160 LT |
| RUBINETTERIA | CODICE | CROMO |
| MISCELATORE MONOCOMANDO, A LIBERA INSTALLAZIONE CON DEVIATORE E DOCCETTA | COBGA | **€ 650,00** |



# VASCHE SPECIAL

**EASY 1**

Vasca130X75X105h

| DESCRIZIONE | CODICE | LISTINO |
|---|---|---|
| VASCA CON TELAIO E PANNELLO | V3311 | **€ 5.000,00** |
| VASCA IDROMASSAGGIO CON AVVIAMENTO DIGITALE E PANNELLO FRONTALE | V3317 | **€ 6.300,00** |
| DOTAZIONI | CON TELAIO | CON IDRO |
| JET IDROMASSAGGIO | NO | 8 |
| COLONNA DI SCARICO CON EROGAZIONE | DI SERIE | DI SERIE |
| MISCELATORE MONOCOMANDO CON DEVIATORE E DOCCETTA | DI SERIE | DI SERIE |
| SENSORE DI LIVELLO | NO | DI SERIE |
| MASSIMO CONTENUTO ACQUA | 270 LT | 270 LT |



indicare il verso

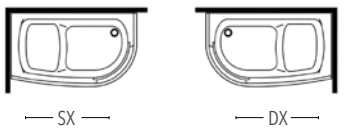


| OPTIONAL | CODICE | CON TELAIO | CON IDRO |
|---|---|---|---|
| STABILIZZATORE TEMPERATURA ACQUA | STATA | **NO** | **€ 590,00** |
| IMPIANTO DI DISINFEZIONE | DISIN | **NO** | **€ 370,00** |
| *SVUOTAMENTO RAPIDO | *SVUO | **€ 680,00** | **€ 680,00** |
| CROMOTERAPIA | CROMO | **NO** | **€ 750,00** |
| FARO SUBACQUEO | FARET | **NO** | **€ 370,00** |
| SISTEMA AUDIO CON RICEVITORE BLUETOOTH | AUD | **NO** | **€ 650,00** |
| KIT PROFILO BORDO VASCA MORBIDO | BORDOM | **€ 60,00** | **€ 60,00** |

*Lo svuotamento rapido si puo' inserire solo se lo scarico della vasca è diretto, senza passare per scatole sifonate.

# VASCHE SPECIAL

**EASY 2**
Vasca 120X70X90h

| DESCRIZIONE | CODICE | LISTINO |
|---|---|---|
| VASCA CON TELAIO E PANNELLO | V3411/L | **€ 4.690,00** |
| VASCA IDROMASSAGGIO CON AVVIAMENTO DIGITALE E PANNELLO FRONTALE | V3417/L | **€ 5.750,00** |



indicare il verso

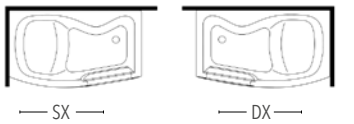


| DOTAZIONI | CON TELAIO | CON IDRO |
|---|---|---|
| JET IDROMASSAGGIO | NO | 8 |
| COLONNA DI SCARICO CON EROGAZIONE | DI SERIE | DI SERIE |
| MISCELATORE MONOCOMANDO CON DEVIATORE E DOCCETTA | DI SERIE | DI SERIE |
| SENSORE DI LIVELLO | NO | DI SERIE |
| MASSIMO CONTENUTO ACQUA | 270 LT | 270 LT |

| OPTIONAL | CODICE | CON TELAIO | CON IDRO |
|---|---|---|---|
| STABILIZZATORE TEMPERATURA ACQUA | STATA | **NO** | **€ 590,00** |
| IMPIANTO DI DISINFEZIONE | DISIN | **NO** | **€ 370,00** |
| *SVUOTAMENTO RAPIDO | *SVUO | **€ 680,00** | **€ 680,00** |
| CROMOTERAPIA | CROMO | **NO** | **€ 750,00** |
| FARO SUBACQUEO | FARET | **NO** | **€ 370,00** |
| SISTEMA AUDIO CON RICEVITORE BLUETOOTH | AUD | **NO** | **€ 650,00** |
| KIT PROFILO BORDO VASCA MORBIDO | BORDOM | **€ 60,00** | **€ 60,00** |

*Lo svuotamento rapido si puo' inserire solo se lo scarico della vasca è' diretto, senza passare per scatole sifonate.



Cosmos S.r.l.
Via D. Biondi, 16
80012 Calvizzano (NA)
Tel. +39 081 713 21 78

**info@cosmosdistribuzione.it**
**www.cosmosdistribuzione.it**